

N 9962805. 7595

N 9962805. 7595

E 782523. 3262
SUNTAXI ÑACATA CLAUDIO CAMILO

E 782568. 3262

EJE DE VÍA
CALLE SHUARAS

E 782568. 3262

N 9962765. 7595

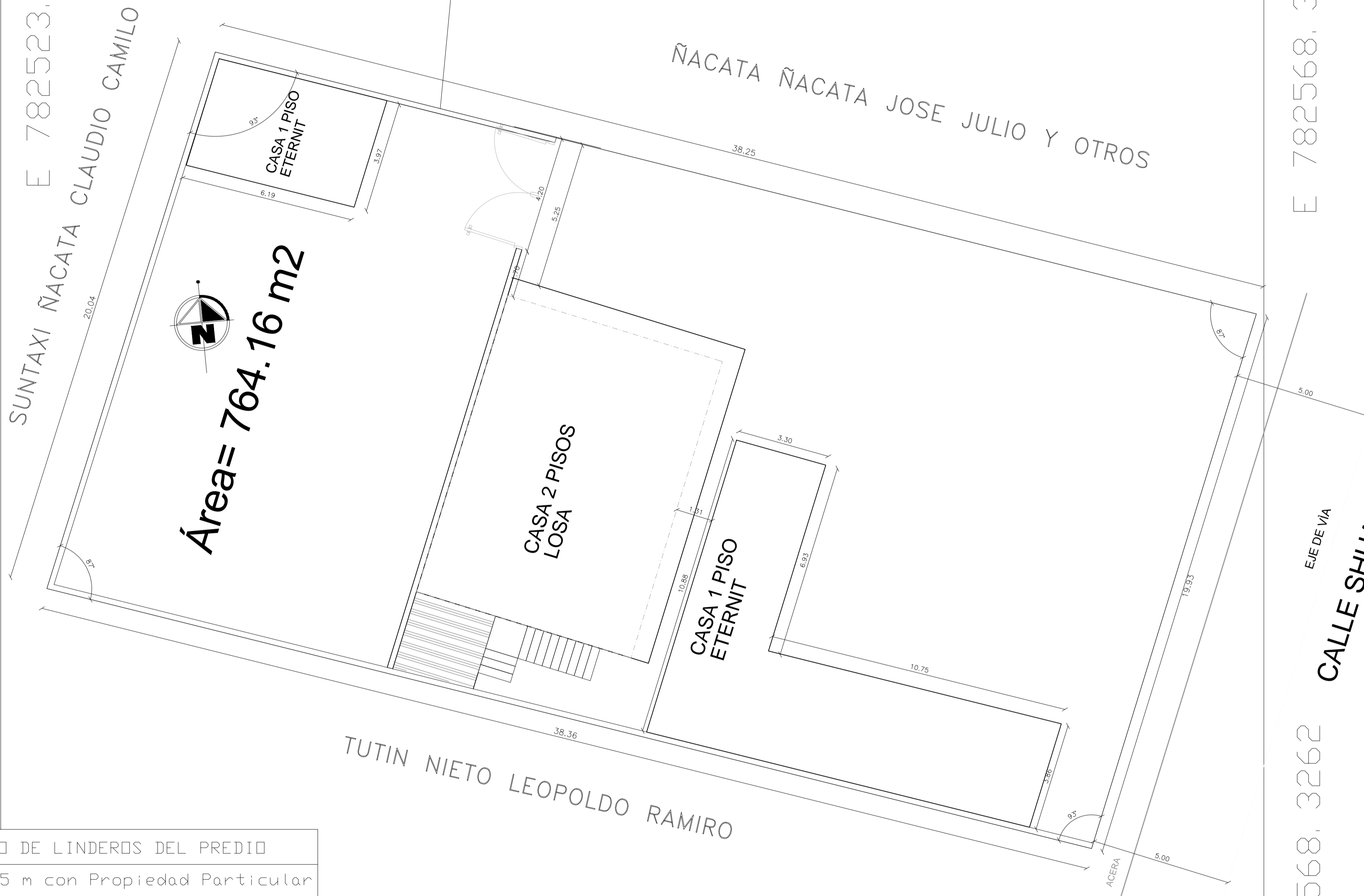

Área = 764.16 m²

CUADRO DE LINDEROS DEL PREDIO	
N	38.25 m con Propiedad Particular
S	38.36 m con Propiedad Particular
E	19.93 m con Calle Shuaras
O	20.04 m con Propiedad Particular
ÁREA TOTAL TERRENO 764.16 m ²	

LEVANTAMIENTO GEOREFERENCIADO
ESC: 1:100

3 808 047 / Calle Jaramillo y España Local N°2 (Edificio de la Fiscalía)
Sangolquí (Quito- Ecuador)

PROPIETARIOS:
SR. JORGE GUSTAVO ÑACATA SUNTAXI C.I. 175122319-7
SR. DIEGO MAURICIO ÑACATA SUNTAXI C.I. 172208357-1



UBICACIÓN S/E

CONTIENE: LEVANTAMIENTO TOPOGRÁFICO	CLAVE CATASTRAL: 11.07.040.17.000	DISEÑO: R.V.
	CANTÓN: RUMIÑAHUI	DIBUJO: E.M.
	PARROQUIA: SAN PEDRO DE TOBOADA	ESCALA: INDICADA
FECHA: MARZO 2017	BARRIO: EL MUELLE LOTE 03	LAMINA: LT. 1.

WWW.VEGADES.COM



ARG. RENÉ VEGA A.
LP. 5303 SENESCYT:1068-16-1438056

PROYECTO:
SUNTAXI ÑACATA

BELLOS MUNICIPALES:

