

UBICACIÓN SIN ESCALA

**LEVANTAMIENTO TOPOGRÁFICO
FAMILIA ALVEAR**

PUNTOS DE GEOREFERENCIACIÓN

	X	Y
P1	788463.94	9958208.62
P2	788465.24	9958204.47
P3	788430.50	9958227.30
P4	788450.84	9958204.26
P5	788437.02	9958240.26
P6	788350.28	9958211.73
P7	788361.27	9958194.28
P8	788373.10	9958175.48

PROPIETARIOS:

MARÍA PASCUALA PINEIDA TIPÁN C.I. 170481700-4
MÓNICA DEL PILAR ALVEAR PINEIDA C.I. 171421039-8
CLAUDIA CRISTINA ALVEAR PINEIDA C.I. 1710508019
JOSÉ MARIO ALVEAR PINEIDA C.I. 171649469-3
JUAN ANDRÉS ALVEAR PINEIDA C.I. 171349014-0
PABLO DANIEL ALVEAR PINEIDA C.I. 1720189529
FERNANDO DAVID ALVEAR ASITIMBAY C.I. 172033200-4

LEVANTAMIENTO

Arq. René Vega
L.P. 5303 Seresocyt: 1068-16-1438056

CLAVE CATASTRAL:
510104006

ESCALA: INDICADA

CONTENIDO:
UBICACIÓN
PLANO GEOREFERENCIADO

UBICACION:
SANGOLQUI SAN FRANCISCO
BARRIO SAN FRANCISCO

FECHA:
ABRIL
2016

LAMINA:
A-01

SELLOS :

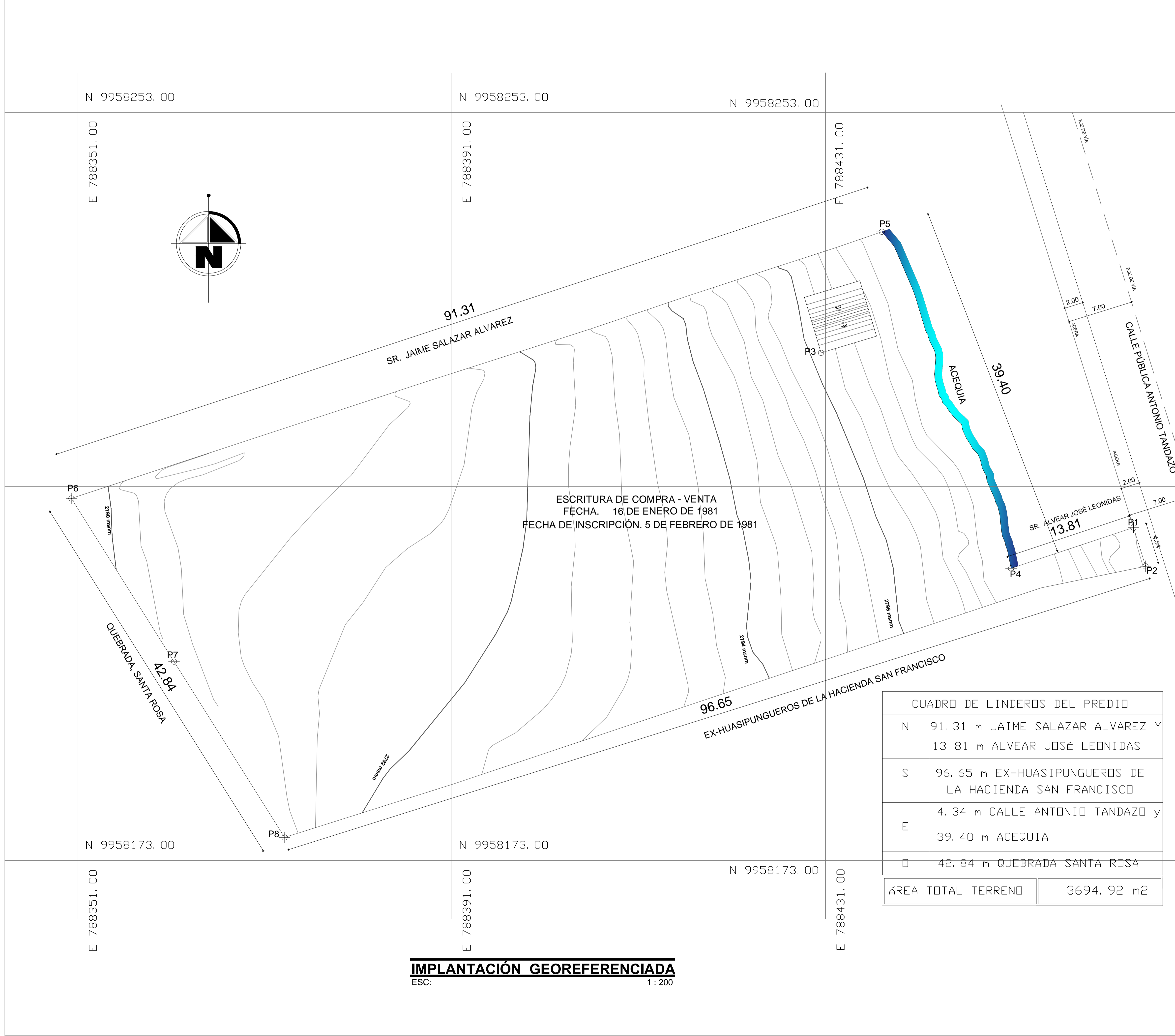

ESCRITURA DE COMPRA - VENTA
FECHA. 16 DE ENERO DE 1981
FECHA DE INSCRIPCIÓN. 5 DE FEBRERO DE 1981

CUADRO DE LINDEROS DEL PREDIO	
N	91.31 m JAIME SALAZAR ALVAREZ Y 13.81 m ALVEAR JOSÉ LEONIDAS
S	96.65 m EX-HUASIPUNGUEROS DE LA HACIENDA SAN FRANCISCO
E	4.34 m CALLE ANTONIO TANDAZO y 39.40 m ACEQUIA
O	42.84 m QUEBRADA SANTA ROSA
ÁREA TOTAL TERRENO 3694.92 m ²	

IMPLANTACIÓN GEOREFERENCIADA
ESC: 1 : 200