

UBICACIÓN SIN ESCALA

### LEVANTAMIENTO TOPOGRÁFICO FAMILIA ALVEAR

#### PUNTOS DE GEOREFERENCIACIÓN

	X	Y
P1	788456.16	9958233.45
P2	788465.24	9958204.47
P3	788430.50	9958227.30
P4	788443.36	9958225.32
P5	788437.83	9958240.53
P6	788350.28	9958211.73
P7	788361.27	9958194.28
P8	788373.10	9958175.48

PROPIETARIOS:	LEVANTAMIENTO
MARÍA PASCUALA PINEIDA TIPÁN C.I. 170481700-4	Arq. René Vega L.P. 5303 Sanesoyt:1068-16-1438056
MÓNICA DEL PILAR ALVEAR PINEIDA C.I. 171421038-8	<b>CLAVE CATASTRAL:</b> 510104006
CLAUDIA CRISTINA ALVEAR PINEIDA C.I. 1710508019	<b>ESCALA:</b> INDICADA
JOSÉ MARIO ALVEAR PINEIDA C.I. 1711649469-3	<b>CONTENIDO:</b> UBICACIÓN PLANO GEOREFERENCIADO
JUAN ANDRÉS ALVEAR PINEIDA C.I. 171349014-0	<b>UBICACION:</b> SANGOLQUI SAN FRANCISCO BARRIO SAN FRANCISCO
PABLO DANIEL ALVEAR PINEIDA C.I. 1720189529	<b>FECHA:</b> ABRIL 2016
FERNANDO DAVID ALVEAR ASITIMBAY C.I. 172033200-4	<b>LAMINA:</b> <b>A-01</b>

SELLOS :

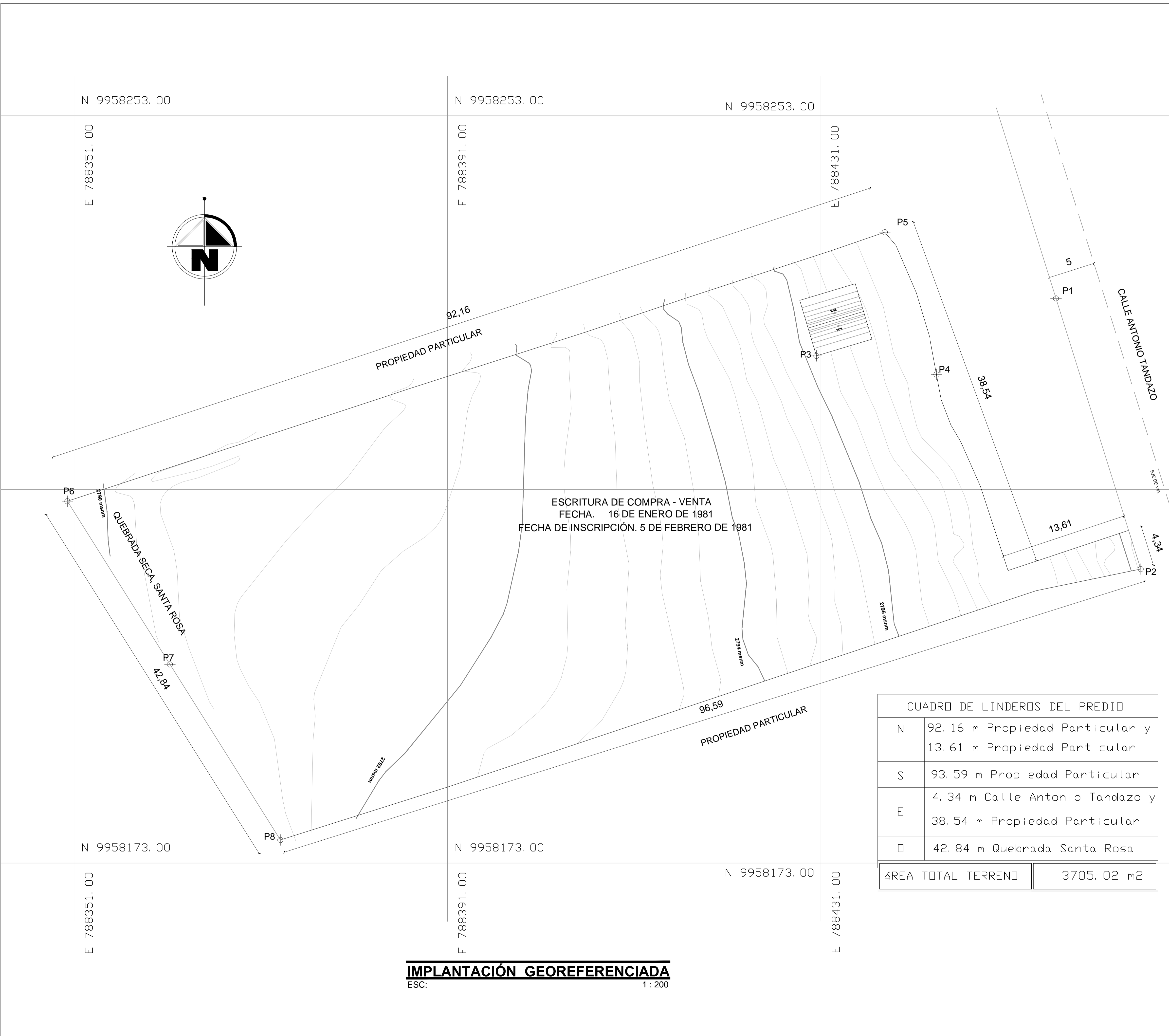

ESCRITURA DE COMPRA - VENTA  
 FECHA. 16 DE ENERO DE 1981  
 FECHA DE INSCRIPCIÓN. 5 DE FEBRERO DE 1981

CUADRO DE LINDEROS DEL PREDIO	
N	92.16 m Propiedad Particular y 13.61 m Propiedad Particular
S	93.59 m Propiedad Particular
E	4.34 m Calle Antonio Tandazo y 38.54 m Propiedad Particular
O	42.84 m Quebrada Santa Rosa
<b>ÁREA TOTAL TERRENO</b> 3705.02 m <sup>2</sup>	

**IMPLANTACIÓN GEOREFERENCIADA**  
 ESC: 1 : 200