

PROPIETARIOS:

MALDONADO CRIBLLO ALEX PATRICIO
C.I. 1709491201

BASANTES LAICA ALEXANDRA JUDITH
C.I. 1708731045

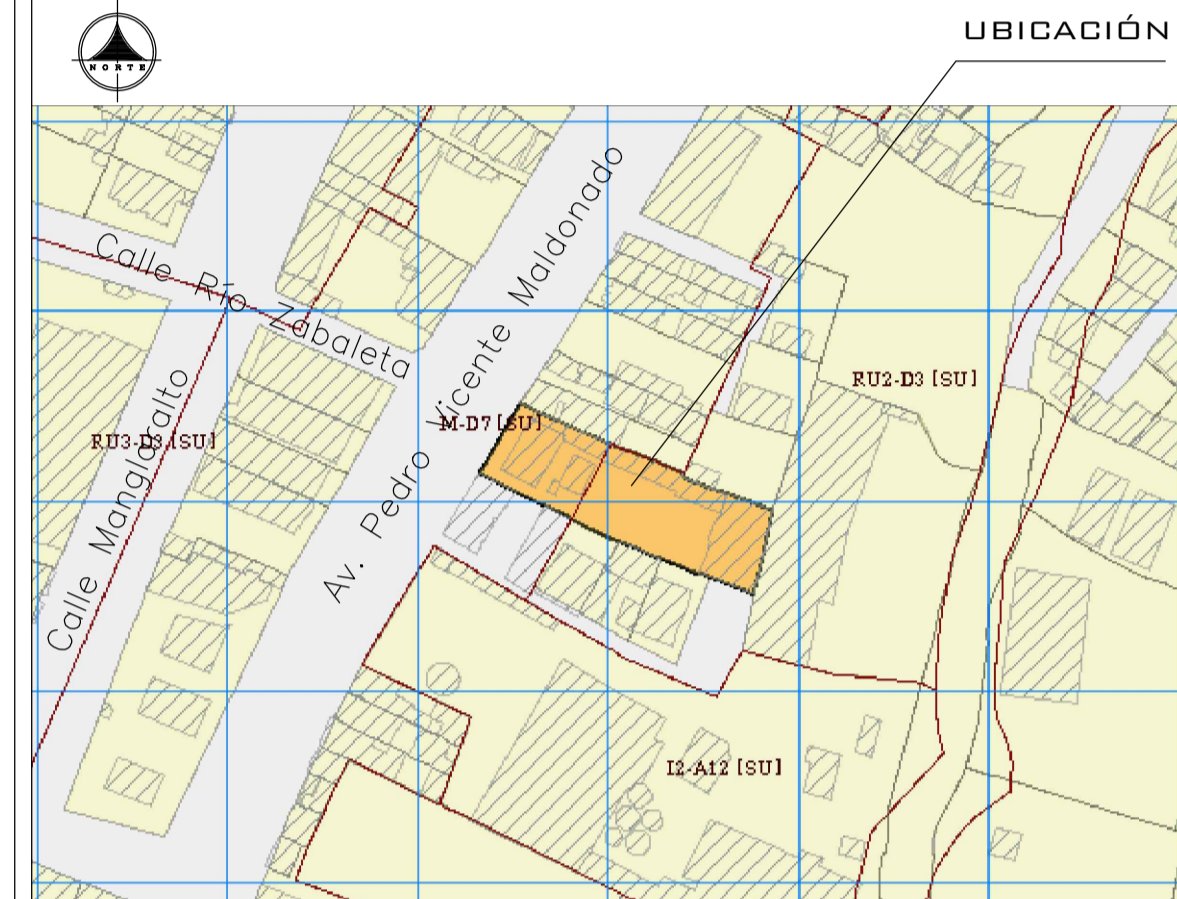

CONTIENE: LEVANTAMIENTO TOPOGRÁFICO	PREDIO: 100610	LEVANTAMIENTO: R.V - D.V
FECHA: AGOSTO 2022	CANTÓN: QUITO	DIBUJO: D.V
BARRIO: S. CRISTOBAL	PARROQUIA: LA ARGELIA	ESCALA: INDICADAS
	LÁMINA: LT - 1/1	

WWW.VEGADES.COM

ARQ. RENÉ VEGA
SENECYT: 1068-16-1438056

PROYECTO: LEVANTAMIENTO TOPOGRÁFICO

SELLOS MUNICIPALES:

CUADRO DE COORDENADAS DE VÉRTICES

PUNTO	ESTE	NORTE
①	495926.928	9968425.697
②	495969.654	9968407.288
③	495969.299	9968406.347
④	495992.842	9968397.403
⑤	495988.581	9968375.534
⑥	495915.653	9968407.937

CUADRO DE LINDEROS DEL PREDIO

NORTE	46.54m con Villagómez Gutierrez Edgar Ramiro
	25.18m con Llve Guanangui María Teresa
SUR	27.72m con Propiedad Particular
	14.19m con Paucar Llve María Cecilia Y Otro
	11.36m con Cajilema Paucar Gloria Margarita
	14.18m con Querembas Galo Lenin
ESTE	12.42m con Propiedad Particular
	21.04m con Av. Pedro Vicente Maldonado
	1.01m con Llve Guanangui María Teresa
OESTE	22.28m con Levapan Del Ecuador S.A
AREA TOTAL DEL TERRENO (m2) 1668.189	

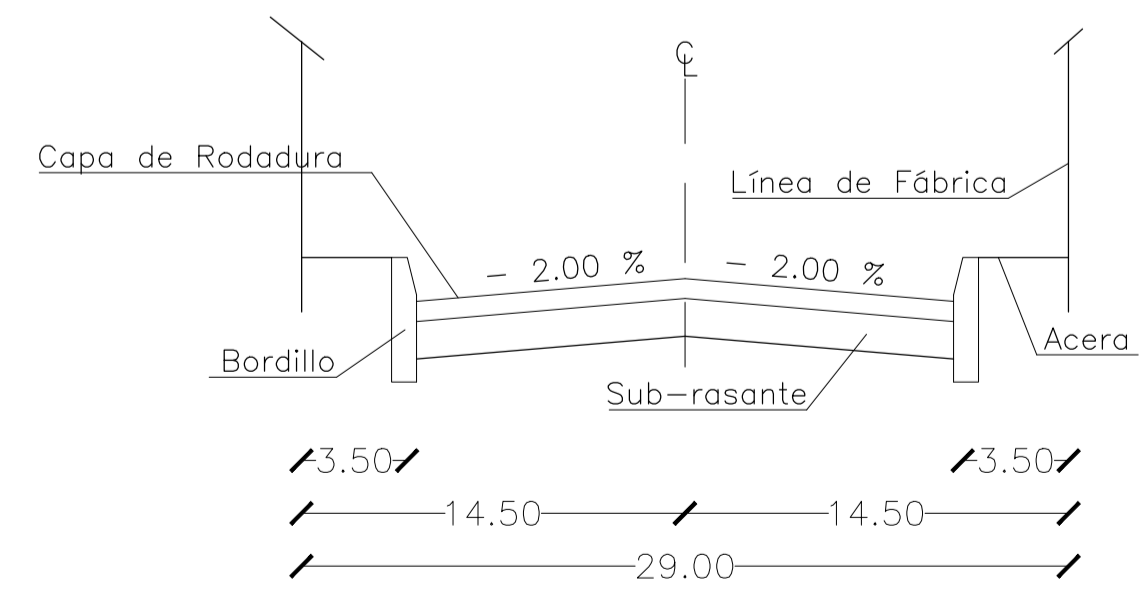
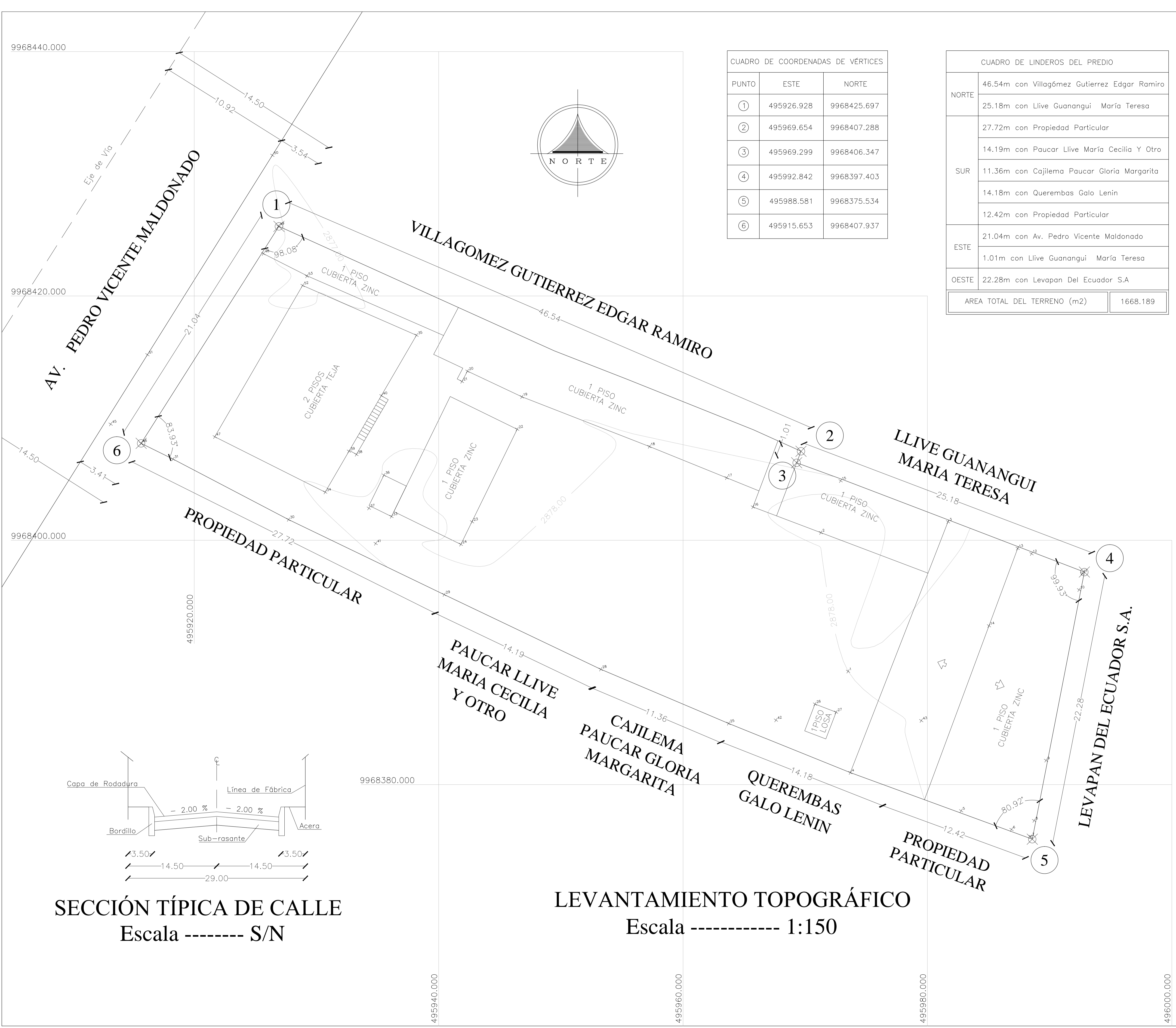
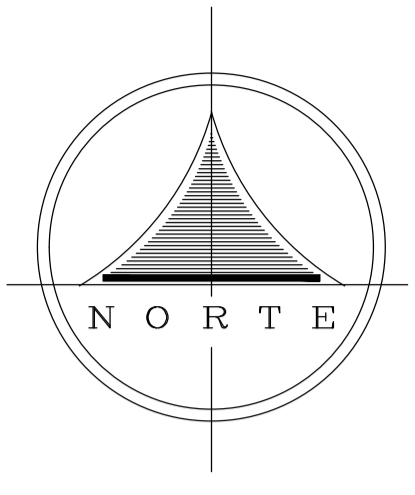

SECCIÓN TÍPICA DE CALLE
Escala ----- S/N

LEVANTAMIENTO TOPOGRÁFICO
Escala ----- 1:150

495940.000

495960.000

495980.000

496000.000