

PROPIETARIOS:

PAREDES FRANCO YOLANDA BEATRIZ
170092302-0

DEL VALLE DIAZ PABLO MARCELO
170057322-1

UBICACIÓN DEL LOTE S/E

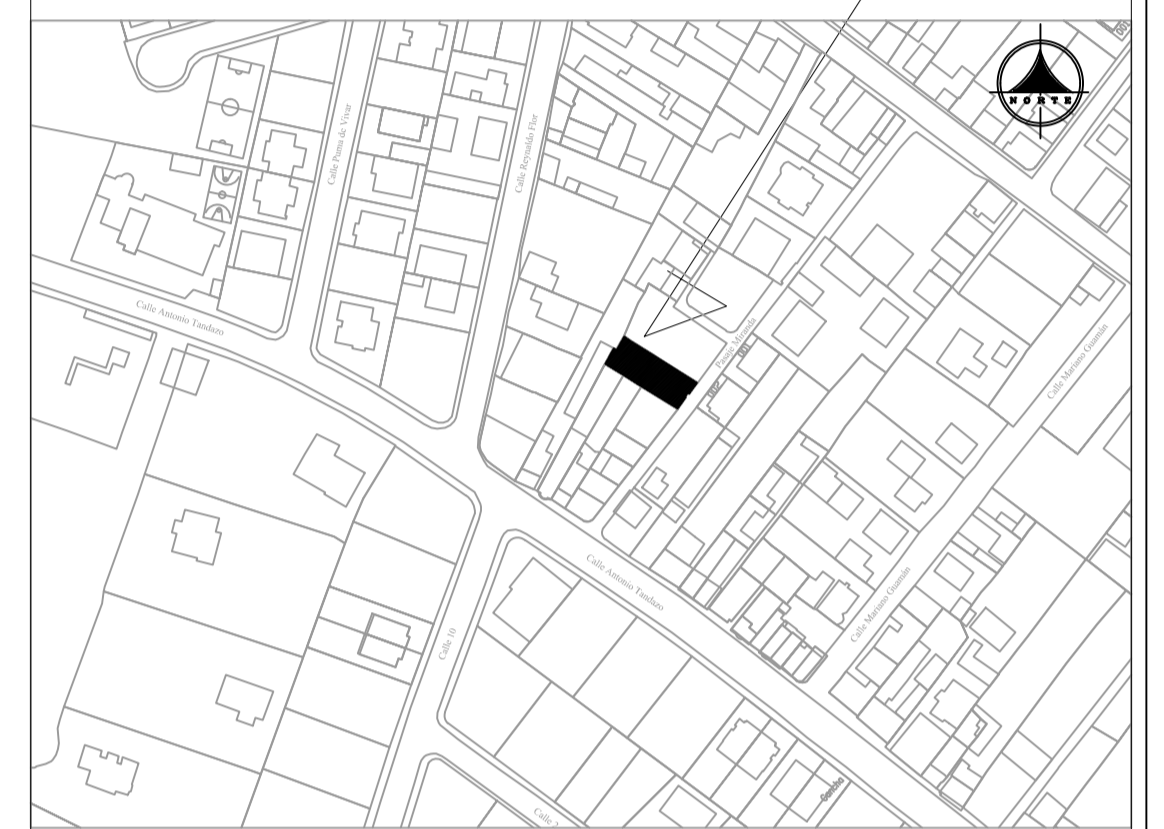

CONTIENE:	CLAVE CATASTRAL: 07.01.009.56.000	DISEÑO: J.V. R.V.
LEVANTAMIENTO TOPOGRÁFICO	CANTÓN: RUMIÑAHUI	DIBUJO: J.V.
	PARROQUIA: SANGOLQUÍ	ESCALA: INDICADA
FECHA: OCTUBRE 2017	BARRIO: CASHAPAMBA, PASAJE MIRANDA	LAMINA: LT - 1/1

WWW.VEGADES.COM



ARG. RENÉ VEGA A.
LP. 5303 SENESCYT:1068-16-1438056

PROYECTO:
LEVANTAMIENTO TOPOGRÁFICO

SELLOS MUNICIPALES:

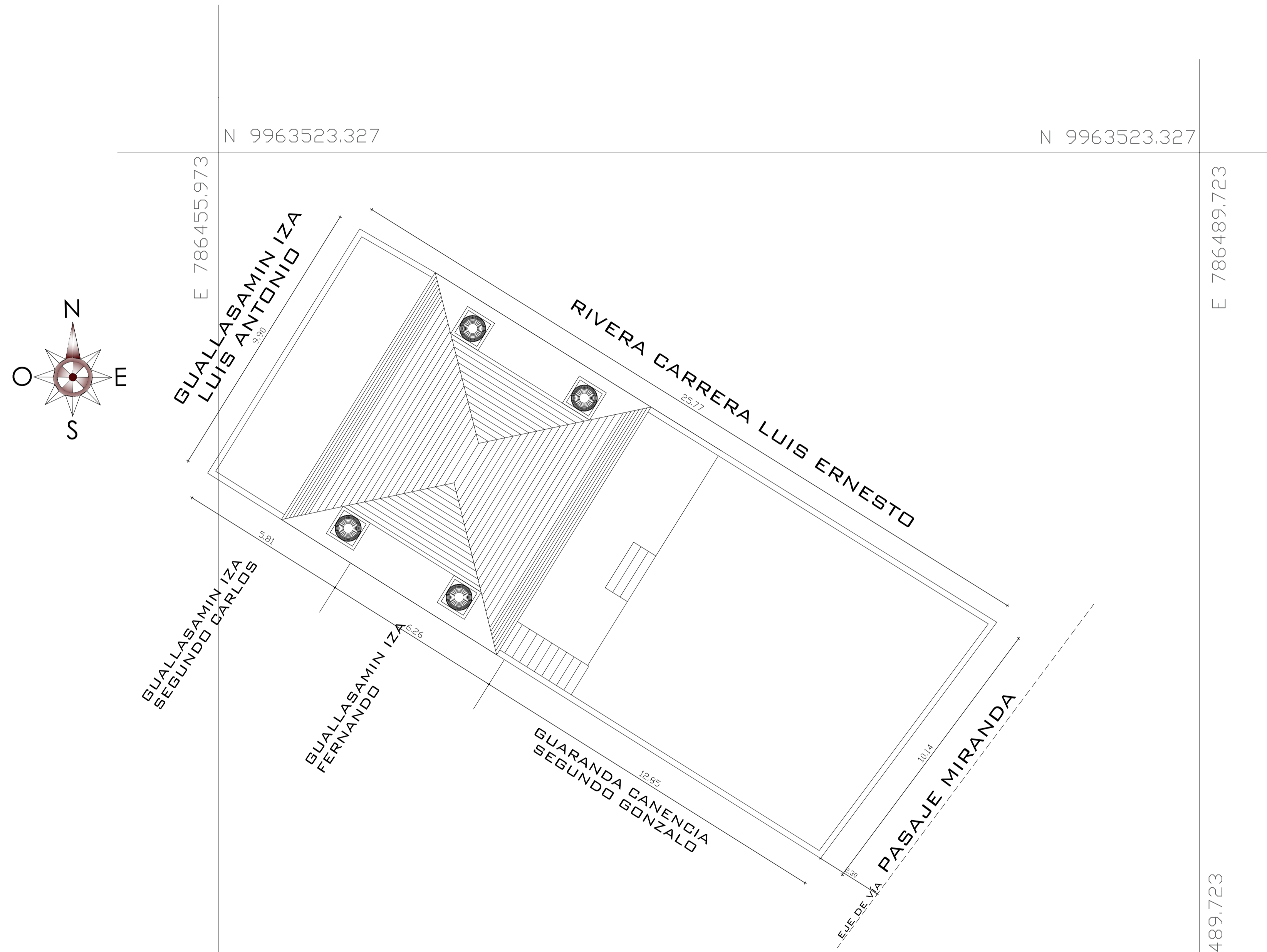

CUADRO DE LINDEROS DEL PREDIO	
N	25.77 m con RIVERA CARRERA LUIS ERNESTO
S	12.85 m con GUARANDA CANENCIA SEGUNDO GONZALO
	6.26 m con GUALLASAMIN IZA FERNANDO
	5.81 m con GUALLASAMIN IZA SEGUNDO CARLOS
E	10.14 m con PASAJE MIRANDA
W	9.90 m con GUALLASAMIN IZA LUIS ANTONIO
ÁREA TOTAL TERRENO	254.55 m ²

LEVANTAMIENTO GEOREFERENCIADO
ESC: 1:100

