

PROPIETARIOS:

MERCHAN VINUEZA JOSE LIZARDO
C.I. 170321247-0
APODERADA:
MERCHAN VINUEZA ESPERANZA GABRIELA
C.I. 170537958-2

BORJA LAGOS LAURENCIA GUZMARA
C.I. 170273144-7
APODERADA:
MERCHAN VINUEZA ESPERANZA GABRIELA
C.I. 170537958-2

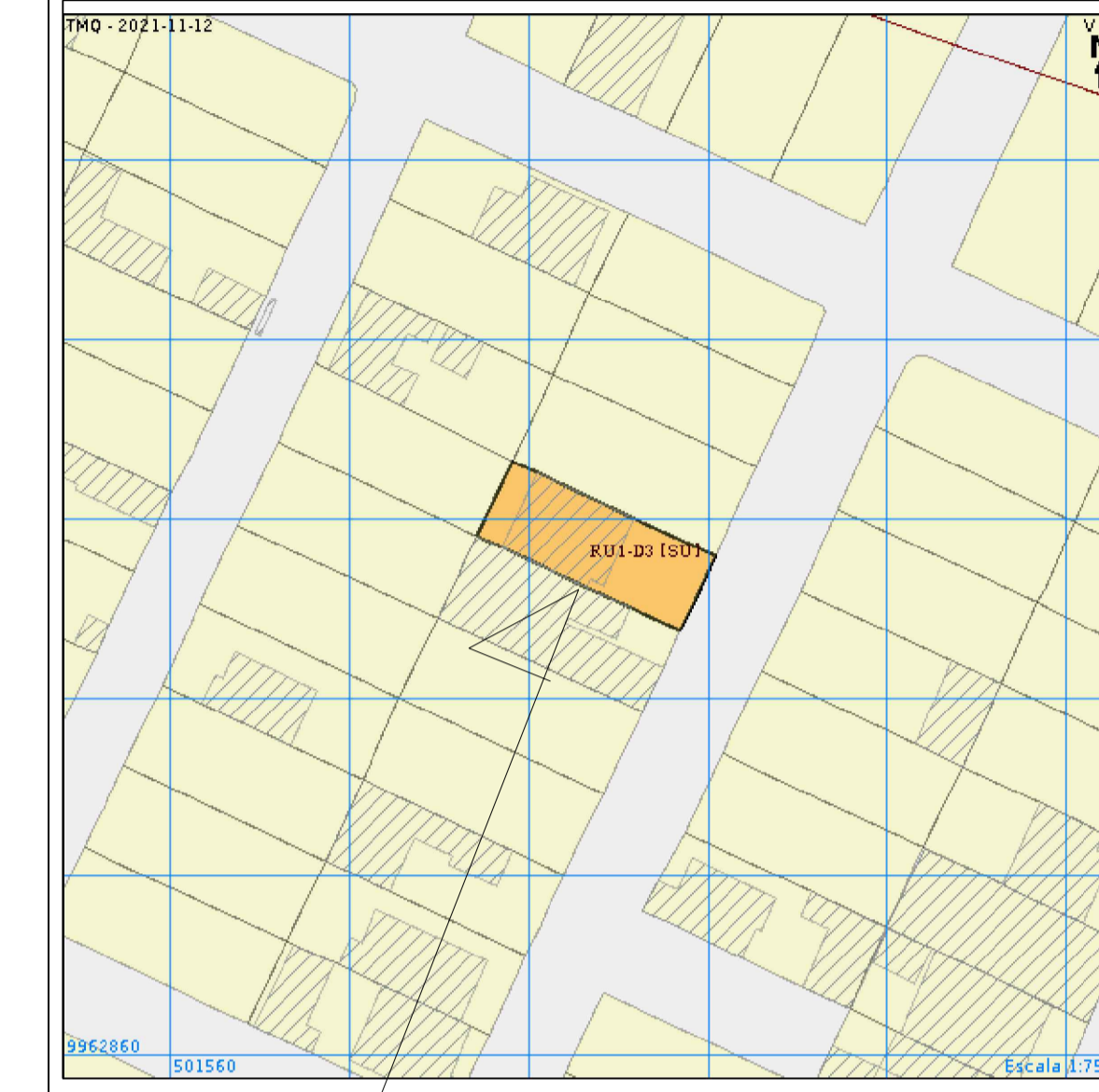

UBICACIÓN S/E

CONTIENE:	NÚMERO DE PREDIO: 787211	LEVANTÓ: P.T
LEVANTAMIENTO GEOREFERENCIADO	CANTÓN: QUITO	DIBUJÓ: R.V.
FECHA: NOVIEMBRE 2021	PARROQUIA: AMAGUAÑA	ESCALA: INDICADA
	BARRIO: SANTA ISABEL, CALLE BOLÍVAR	LAMINA: LT 1/1

WWW.VEGADES.COM

ARQ. RENÉ VEGA A.
SENEBOY: 1068-16-1438056 L.P. 9472

PROYECTO:
LEVANTAMIENTO TOPOGRÁFICO

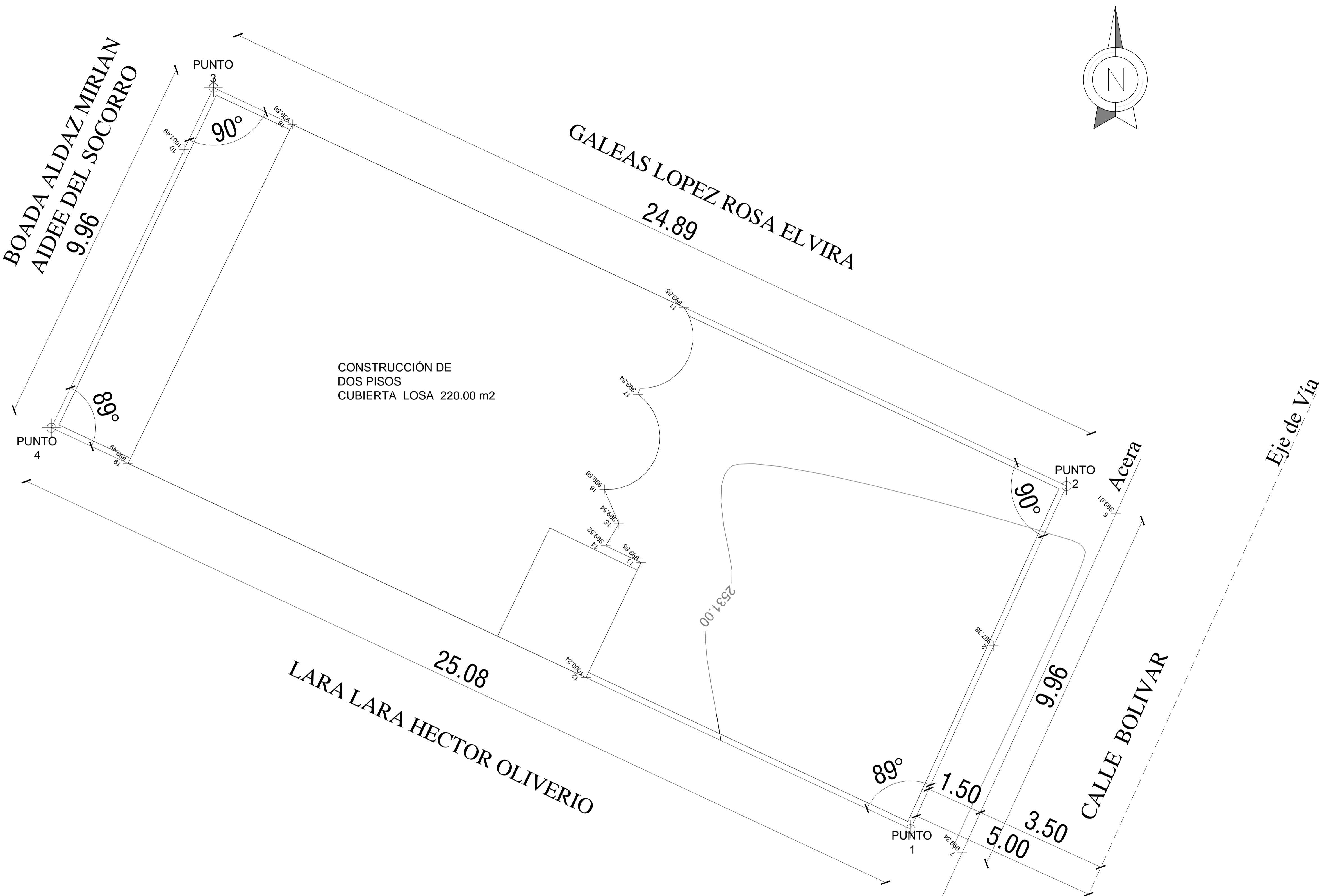
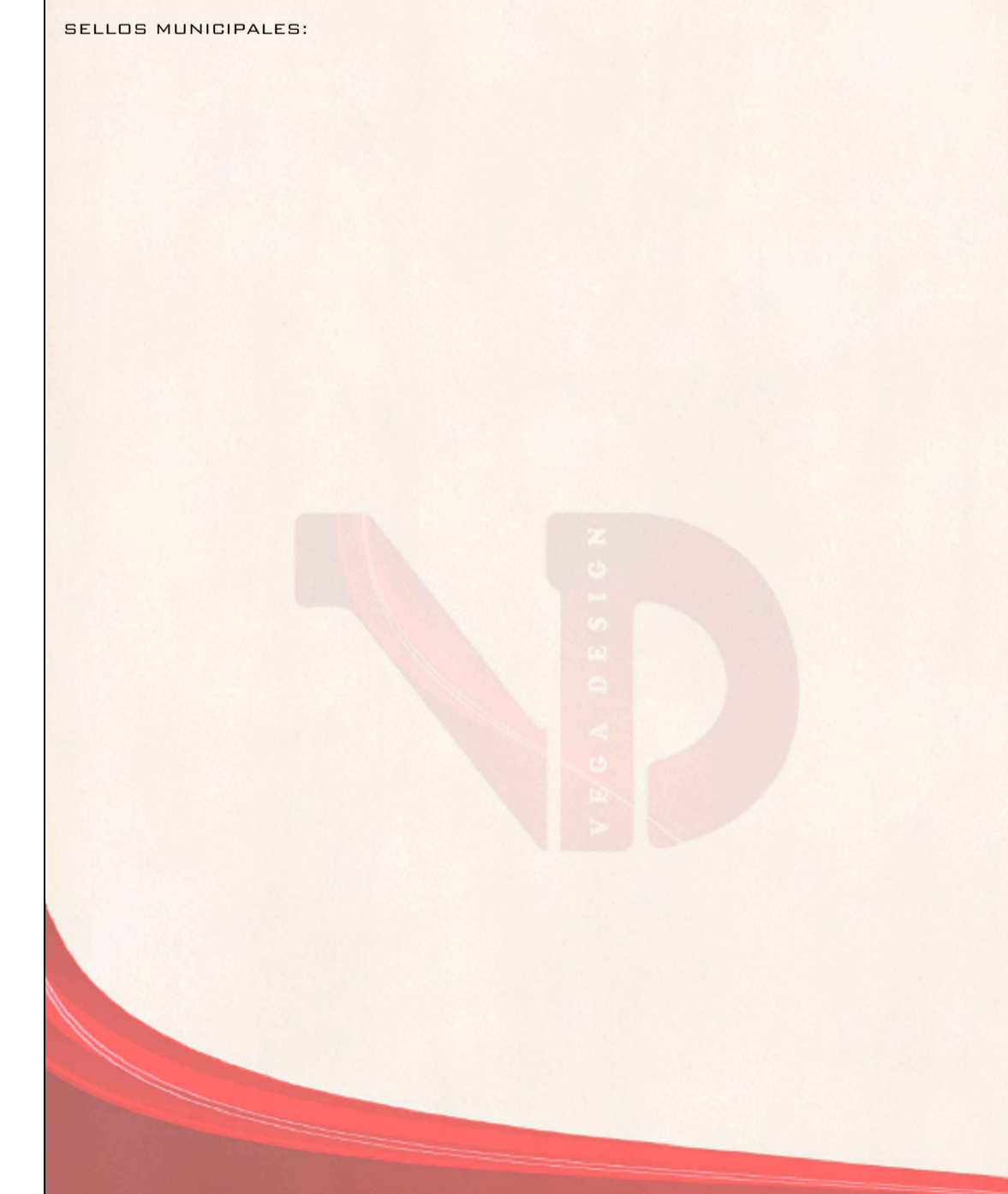

CUADRO DE LINDEROS DEL PREDIO	
N	24.89 m con GALEAS LOPEZ ROSA ELVIRA
S	25.08 m con LARA LARA HECTOR OLIVERIO
E	9.96 m con CALLE BOLIVAR
O	9.96 m con BOADA ALDAZ MIRIAN AIDEE DEL SOCORRO
AREA TOTAL TERRENO	
	248.81 m2

CUADRO DE COORDENADAS		
Nº	ESTE	NORTE
1	501616.9801	9962907.3901
2	501621.1064	9962916.4594
3	501598.5479	9962926.9889
4	501594.2601	9962918.0001

LEVANTAMIENTO TOPOGRÁFICO

ESC. 1:60