

PLANTA - BAJA
ESC 1:100

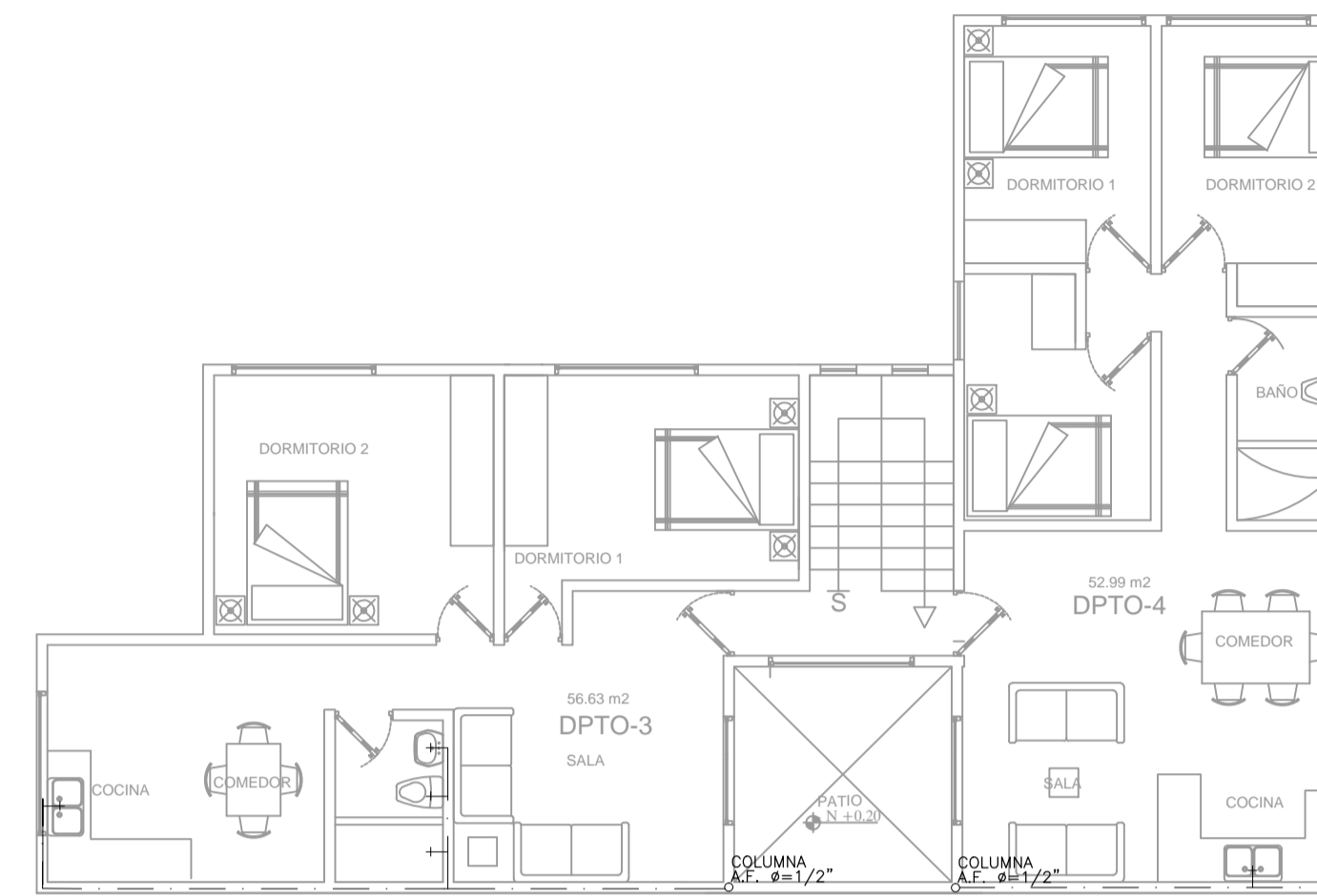

PISO - 1
ESC 1:100

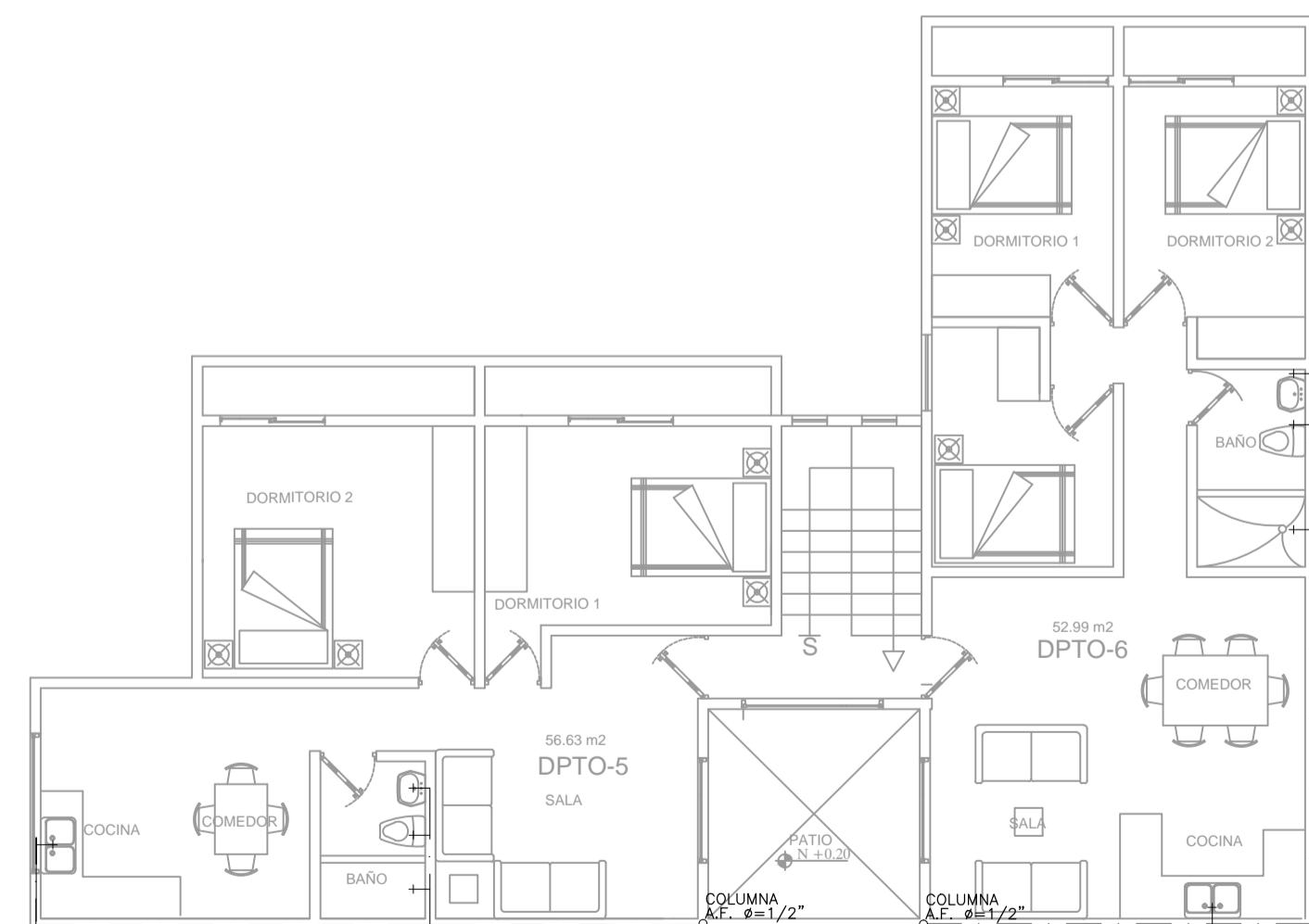

PISO - 2
ESC 1:100

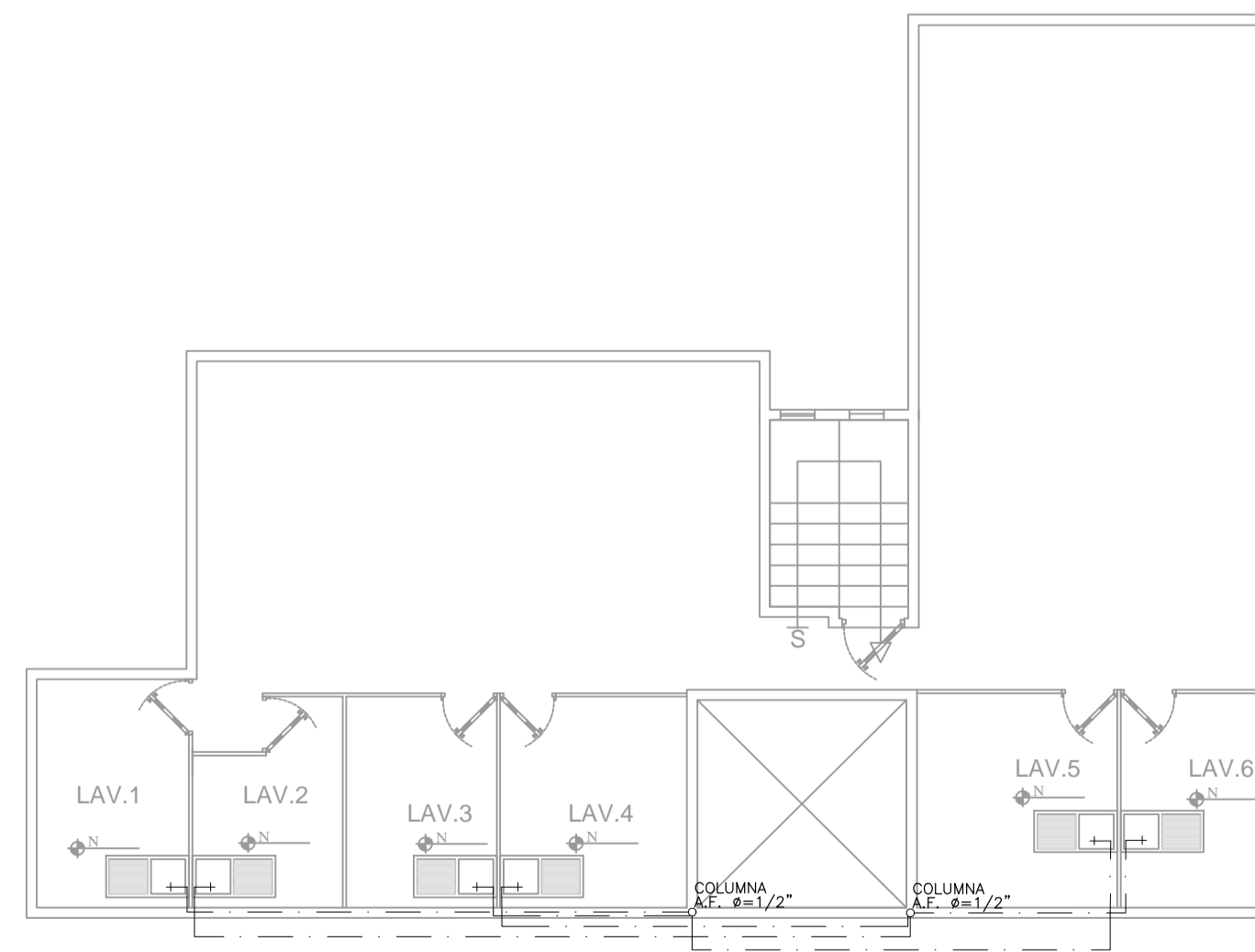

PISO - 3
ESC 1:100

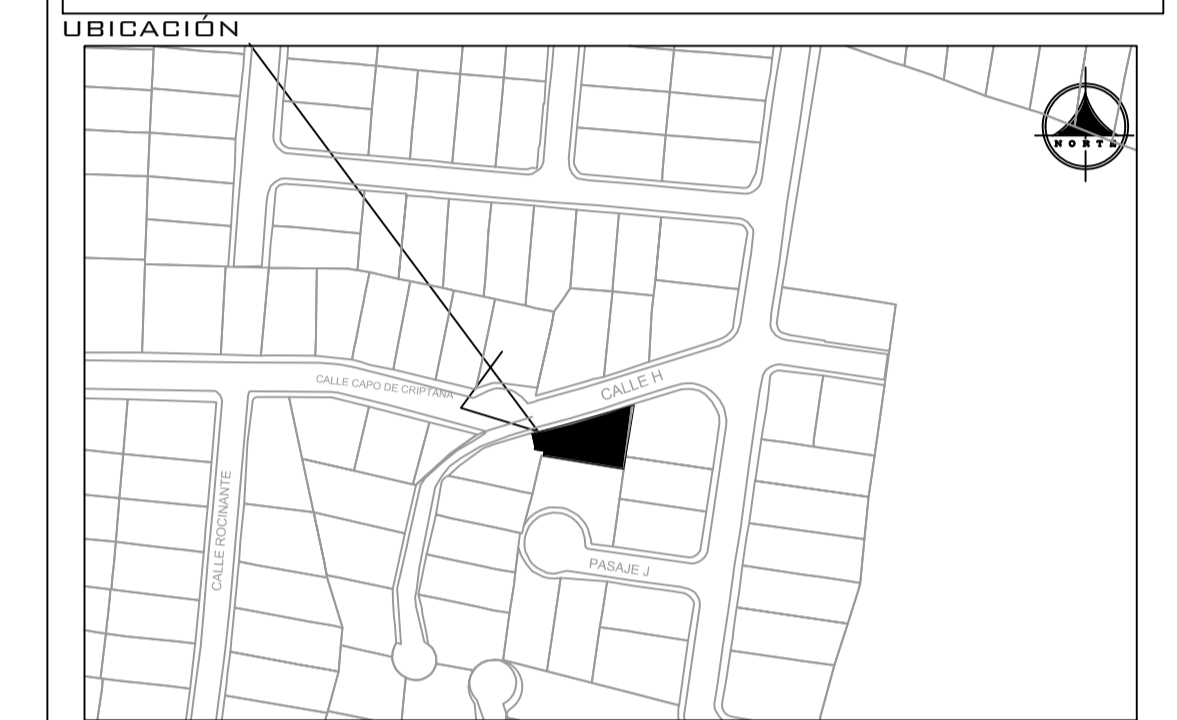

CONTIENE: - INSTALACIONES AGUA POTABLE	GLAVE CATASTRAL: 02.02.031.46.000	DISEÑO: J.V. R.V.
	GANTÓN: RUMIÑAHUI	DIBUJO: J.V.
	PARROQUIA: SANGOLQUÍ	ESCALA: INDICADA
FECHA: JUNIO 2017	BARRIO: INCHALILLO	LAMINA: S 1/2

WWW.VEGADES.COM



ARG. RENÉ VEGA A.
LP. 5303 SENESCYT:1068-16-1438056

PROYECTO:
FAMILIA LEMACHE

PROPIETARIOS:
UPAYA SANAGUARAY MANUEL JESÚS
C.I. D60363943-0
FIRMA CON PODER ESPECIAL N° 1094 / 2017
TOMO ,PÁGINA 1094

BELLOS MUNICIPALES:



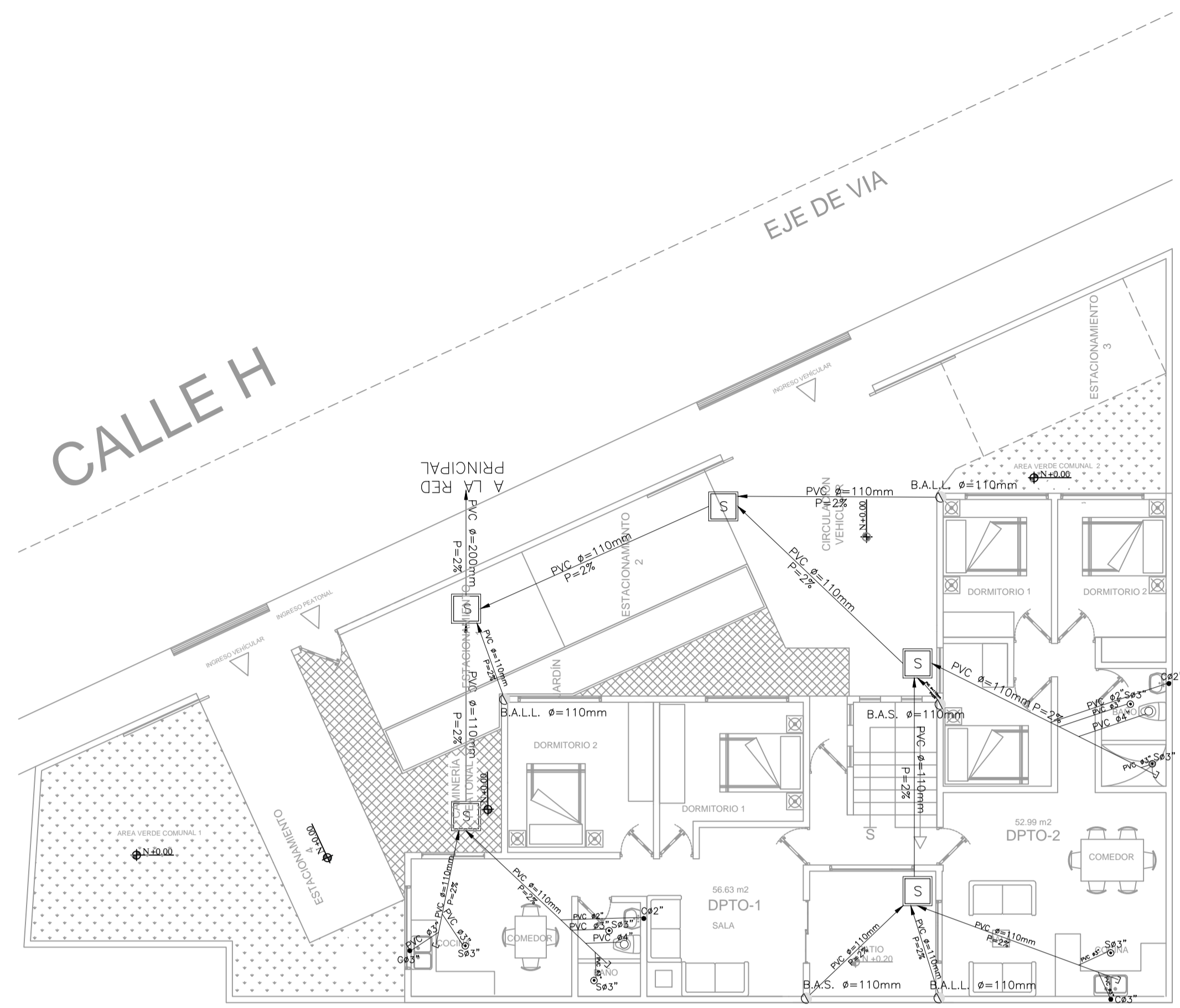

PLANTA - BAJA
ESC 1:100

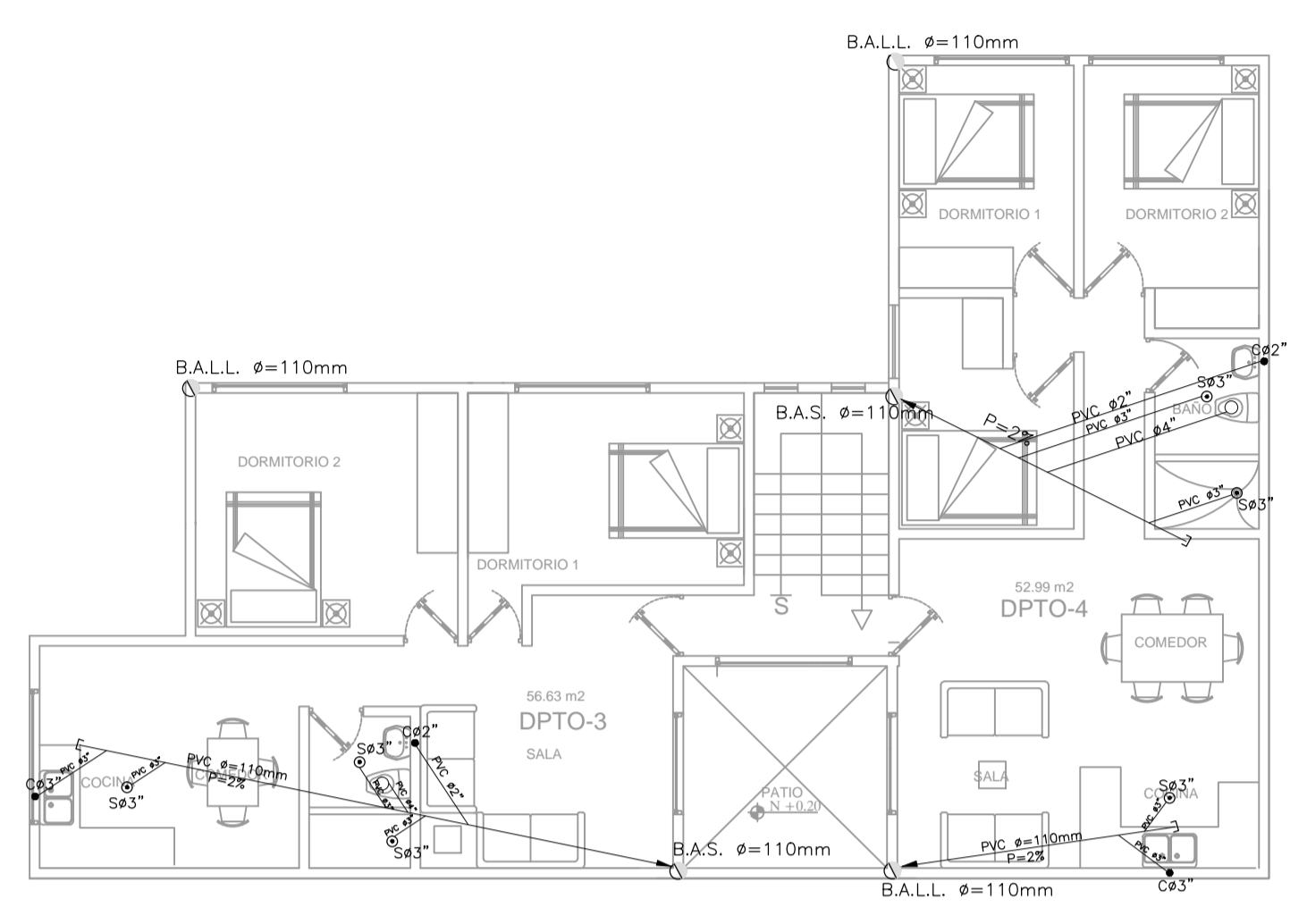

PISO - 1
ESC 1:100

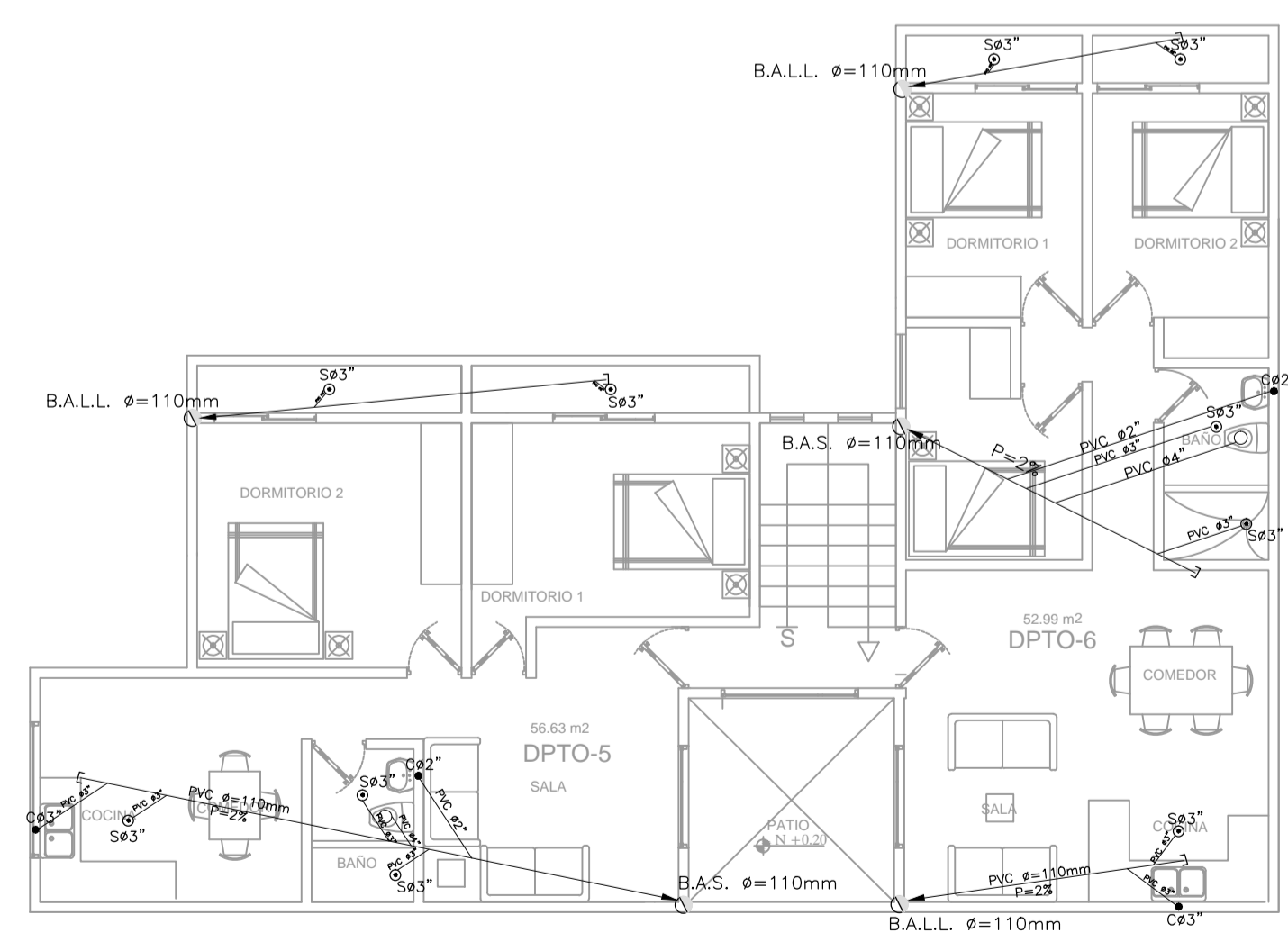

PISO - 2
ESC 1:100

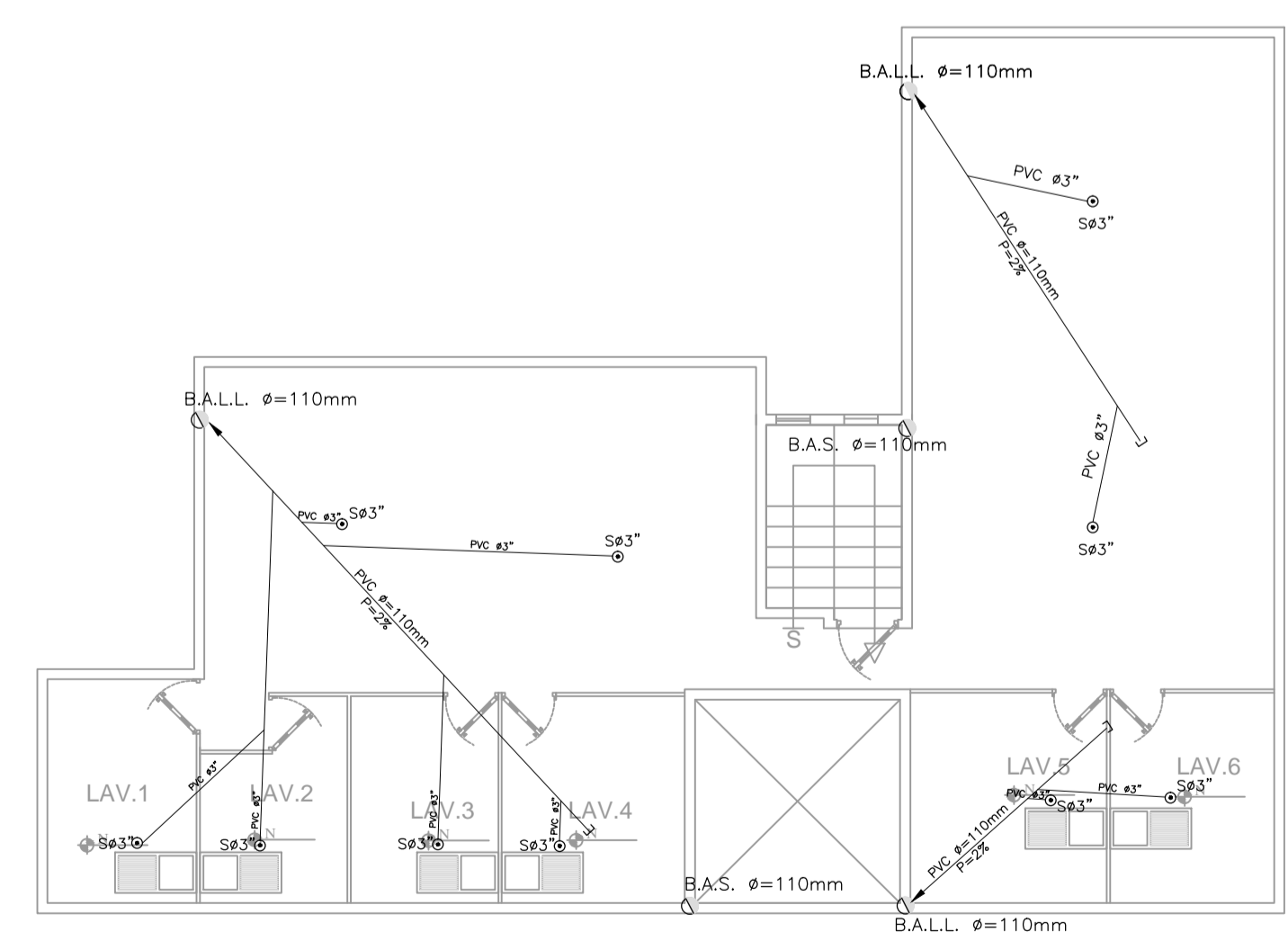

PISO - 3
ESC 1:100

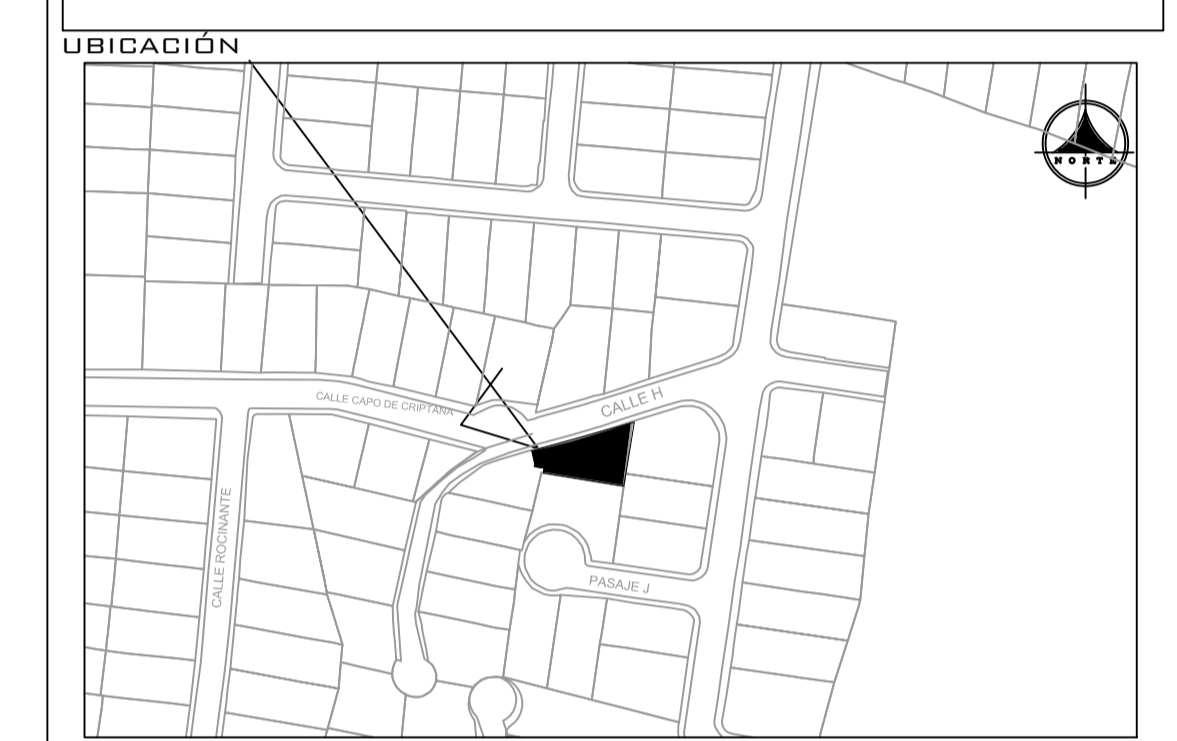

CONTIENE: - INSTALACIONES SANITARIAS	GLAVE CATASTRAL: 02.02.031.46.000	DISEÑO: J.V. R.V.
	CANTÓN: RUMIÑAHUI	DIBUJO: J.V.
	PARROQUIA: SANGOLQUÍ	ESCALA: INDICADA
FECHA: JUNIO 2017	BARRIO: INCHALILLO	LAMINA: S 2/2

WWW.VEGADES.COM



ARG. RENÉ VEGA A.
LP. 5303 SENESCYT:1068-16-1438056

PROYECTO:
FAMILIA LEMACHE

PROPIETARIOS:
UPAYA SANAGUARAY MANUEL JESÚS
C.I. D60363943-0
FIRMA CON PODER ESPECIAL N° 1094 / 2017
TOMO ,PÁGINA 1094

BELLOS MUNICIPALES:

