

PROPIETARIOS:

SRTA. GRIMANESA EDITH CORTEZ TORRES
C.I. : 171749219-1



UBICACIÓN S/E

CONTIENE: UBICACIÓN CUADRO DE ÁREAS PLANTA BAJA PLANTA ALTA IMPLANTACIÓN	CLAVE CATASTRAL: 07.06.010.14.000	DISÑO: RENE VEGA
FECHA: ENERO 2022	CANTÓN - PARROQUIA: BUMIHACHI-SANGOLQUI	DIBUJO: VANESSA LOYA
	BARRIO: URB. COOP. JUAN DE SALINAS	ESCALA: INDICADA
		LAMINA: A 1/2

WWW.VEGADES.COM

ING. RENÉ VEGA A.
M.R. 5303 SENEBOY: 1068 16-1438056
C.C 171567381-8

PROYECTO:
**AMPLIATORIO MODIFICATORIO
RESIDENCIA CORTEZ TORRES**

SELLOS MUNICIPALES:

CUADRO DE ÁREAS

NIVEL	USO	UNIDADES N°	AREA UTIL (m2)	AREA NO COMPUTABLE (ANC)		AREA BRUTA TOTAL (m2)
				CONSTRUIDA (m2)	ABIERTA (m2)	
+1.18	PLANTA BAJA	1	113,58			113,58
+3.70	PLANTA ALTA	1	126,71			126,71
+6.40	PLANTA TERRAZA	1		12,48	114,16	12,48
+1.00	JARDIN 1	1			19,35	0,00
+1.00	JARDIN 2	1			19,56	0,00
+1.00	JARDIN 3	1			258,57	0,00
+1.18	CIRCULACION PEATONAL	1			21,21	0,00
+0.00	CIRCULACION VEHICULAR	1			22,13	0,00
+1.00	ESTACIONAMIENTO 1	1			17,45	0,00
+1.00	ESTACIONAMIENTO 2	1			17,51	0,00
+1.00	ÁREA DE LAVADO Y SECADO	1			10,64	0,00
TOTAL			240,29	12,48	500,58	252,77

ÁREA TERRENO ESCRITURAS (m2)	500	ÁREA BRUTA PA (m2)	139,19
		ÁREA BRUTA PB (m2)	113,58
ÁREA DE TERRENO PROYECTO (m2)	500	ÁREA BRUTA TOTAL (m2)	252,77
		ÁREA NO COMPUTABLE (m2)	12,48
COS PB (%)	22,72	ÁREA UTIL TOTAL (m2)	240,29
COS TOTAL (%)	48,06	ÁREA UTIL PB (m2)	113,58
		ÁREA APROBADA SEGÚN INFORME AP-5022018 815 AGOSTO 2018	97,06
		ÁREA AMPLIADA(m2)	155,71

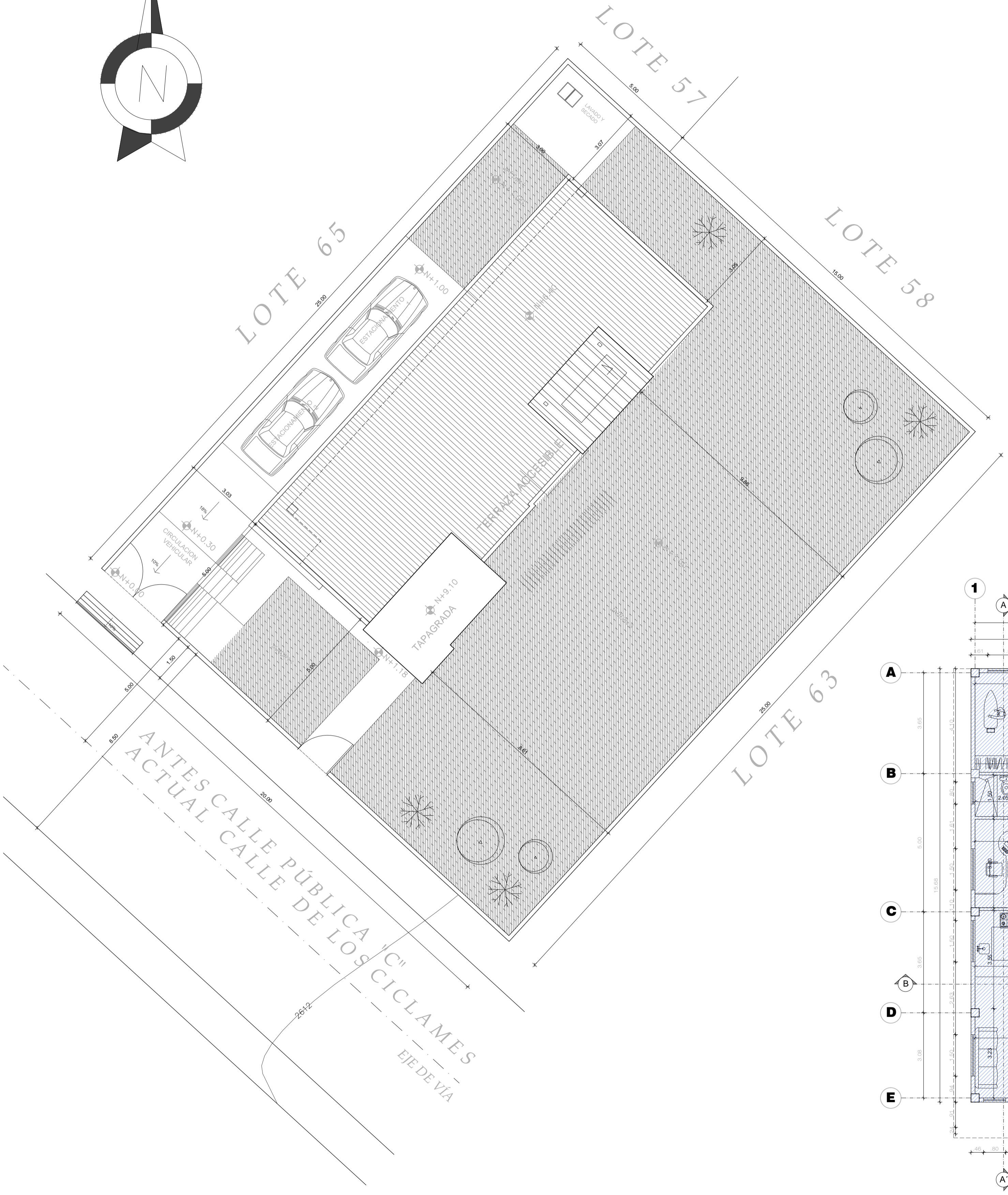
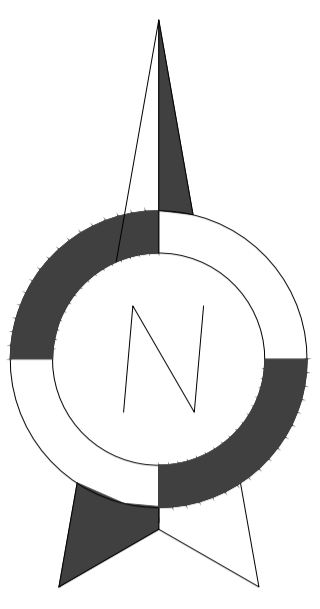

IMPLANTACIÓN GENERAL
ESC_1:100

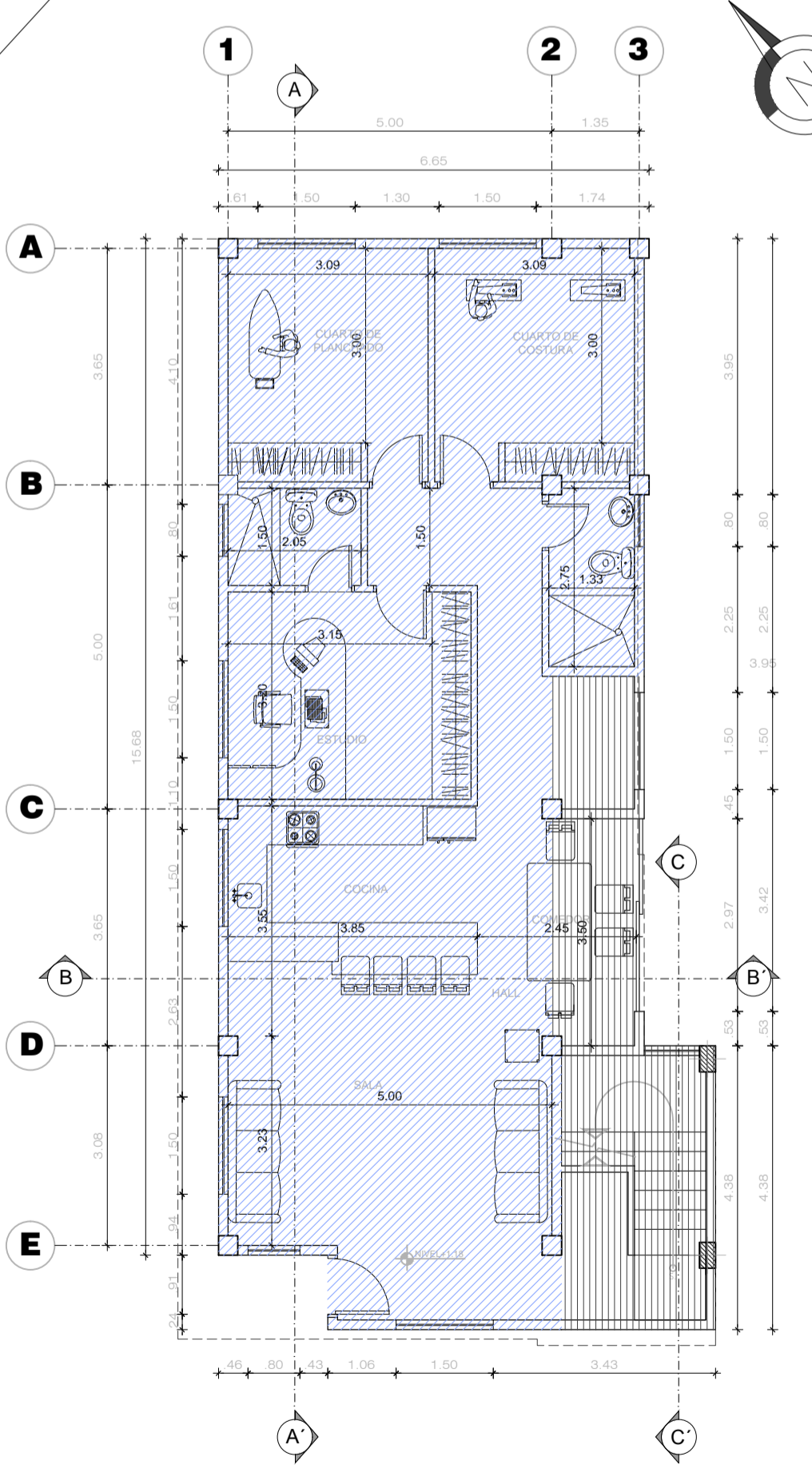

PLANTA BAJA +1.18
ESC_1:100

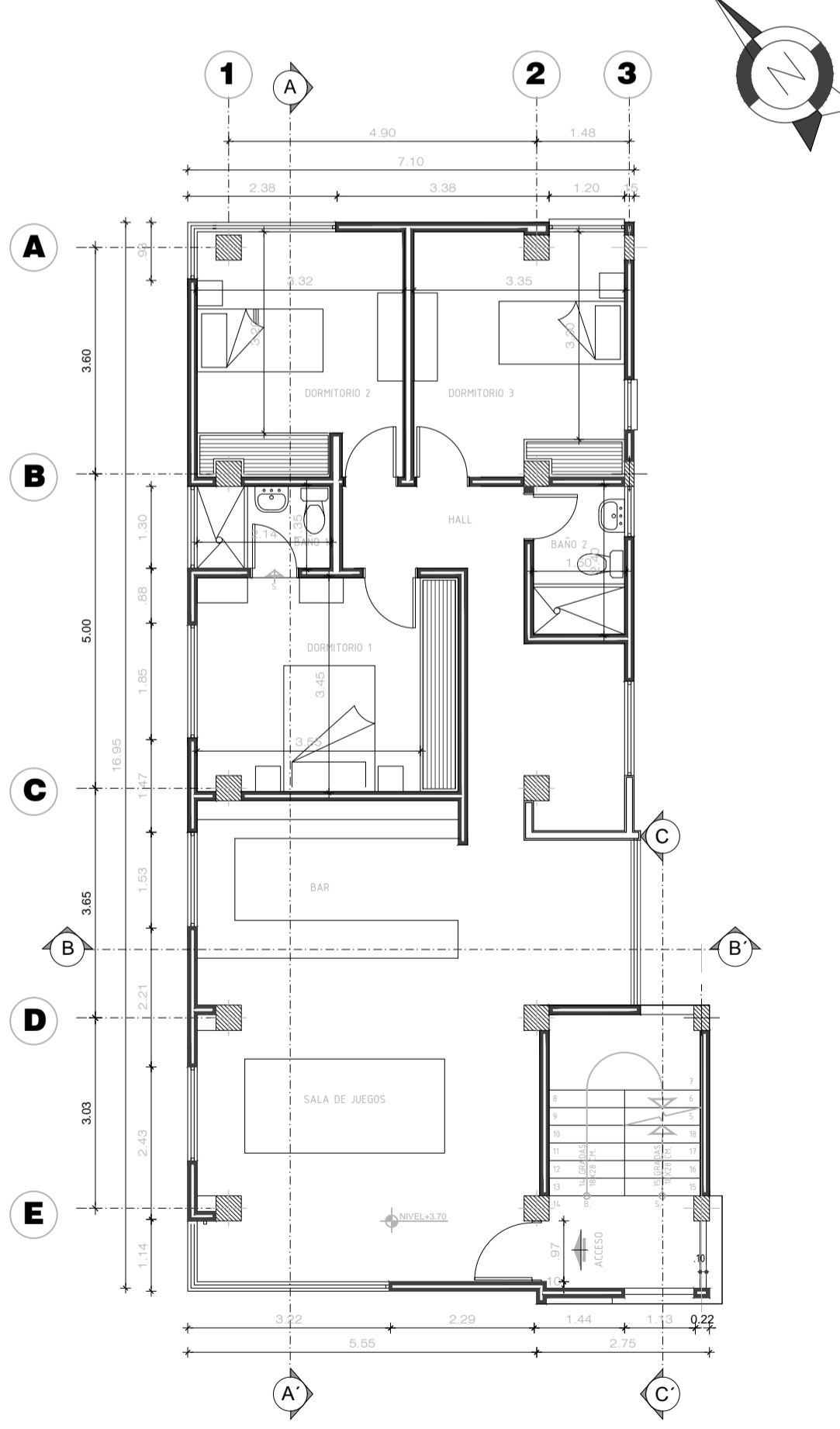

PLANTA ALTA N+2.73
ESC_1:100

- Aprobado inf. AP-502-2018-DP-GADMUR de fecha 15 de agosto de 2018
- Construcción Ampliada

PROPIETARIOS:

SRTA. GRIMANESA EDITH CORTEZ TORRES
C.I. : 171749219-1



UBICACIÓN S/E

CONTIENE: UBICACIÓN: CORTE A-A' CORTE B-B' CORTE FACHADA C-C' FACHADAS	CLAVE CATASTRAL: 07.06.010.14.000	DISEÑO: RENÉ VEGA
	CANTÓN - PARROQUIA: BUMIHACHI-SANGOLQUI	DIBUJO: VANESSA LOYA
	BARRIO: URB. COOP. JUAN DE SALINAS	ESCALA: INDICADA
FECHA: ENERO 2022		LAMINA: A 2/2

WWW.VEGADES.COM

ARG. RENÉ VEGA A.
M.R. 5303 SEVERO: 1.058-16-1438056
C.C 171567381-8

PROYECTO:
**AMPLIATORIO
RESIDENCIA CORTEZ TORRES**

SELLOS MUNICIPALES:

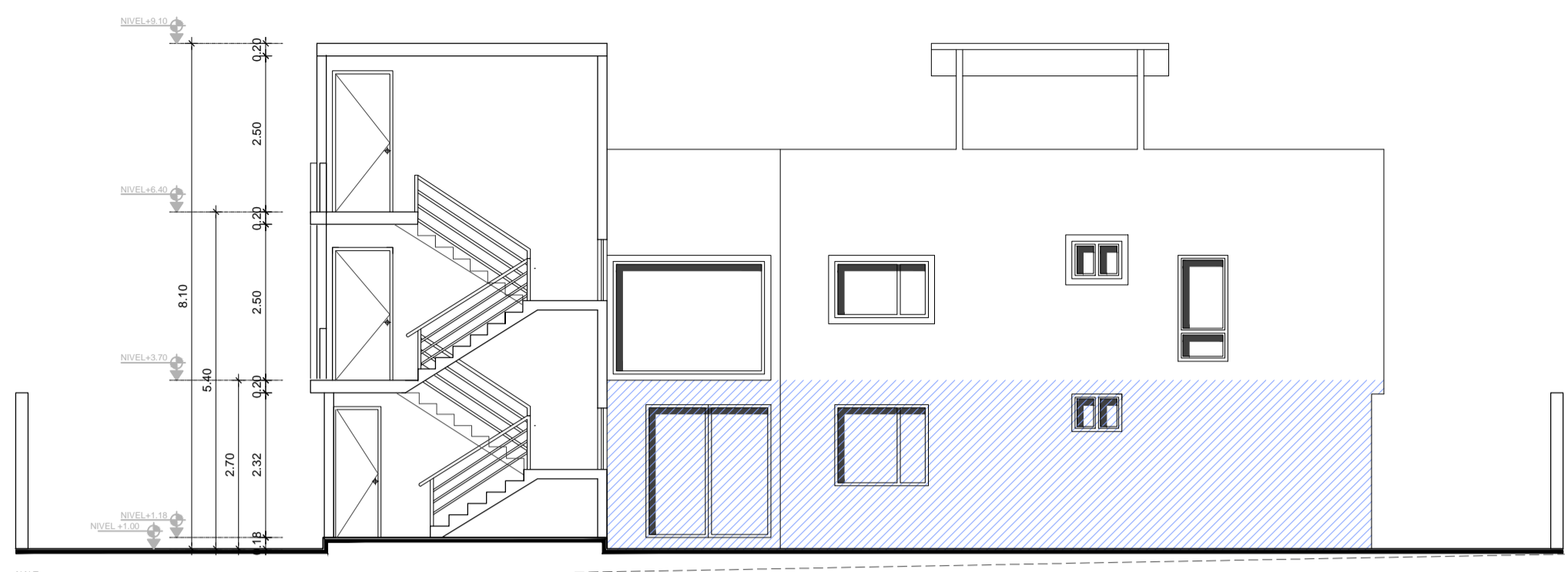

CORTE FACHADA C-C'
ESC_1:100

Aprobado inf. AP-502-2018-DP-GADMUR de fecha 15 de agosto de 2018

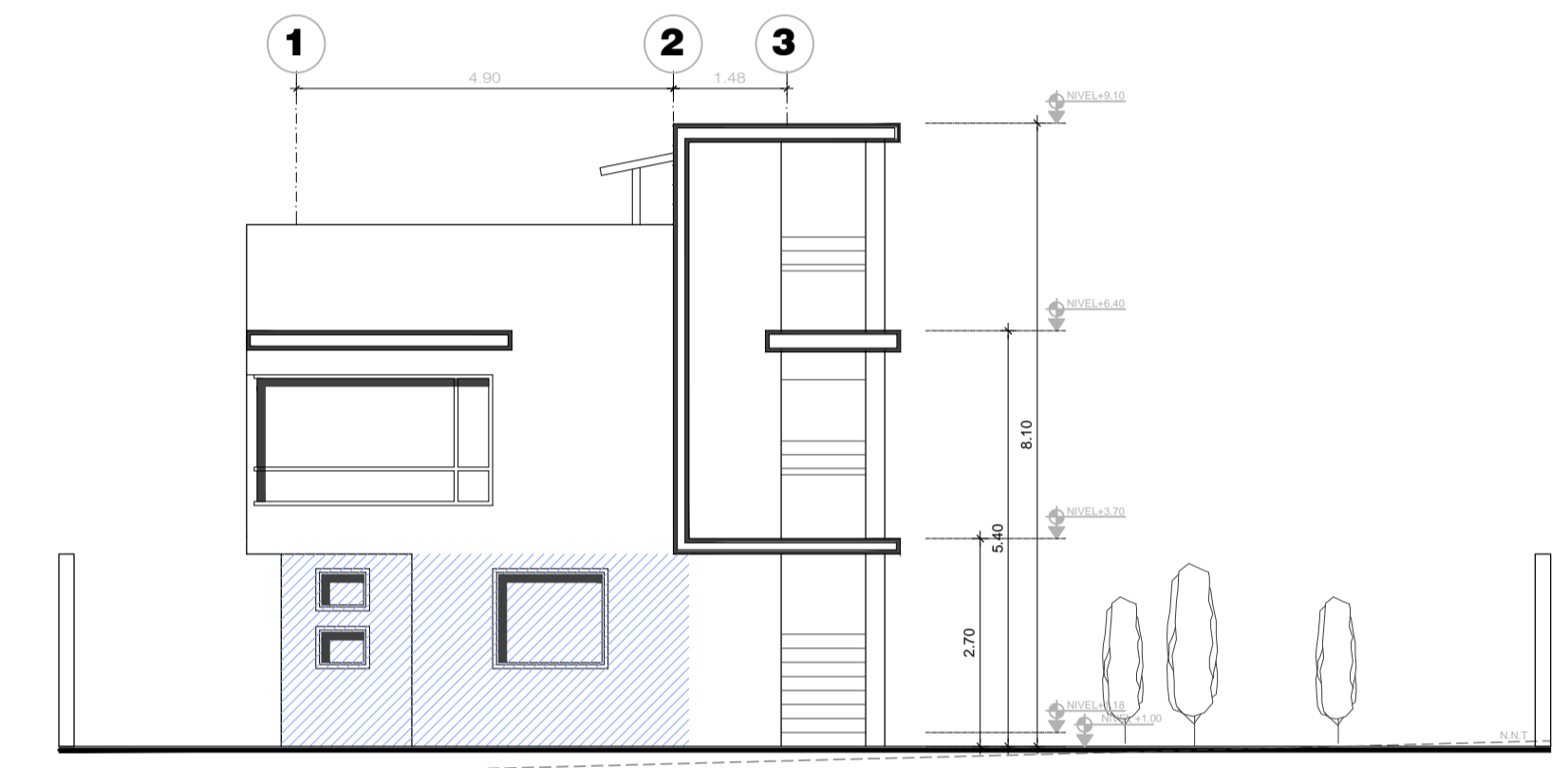

FACHADA FRONTAL
ESC_1:100

Aprobado inf. AP-502-2018-DP-GADMUR de fecha 15 de agosto de 2018

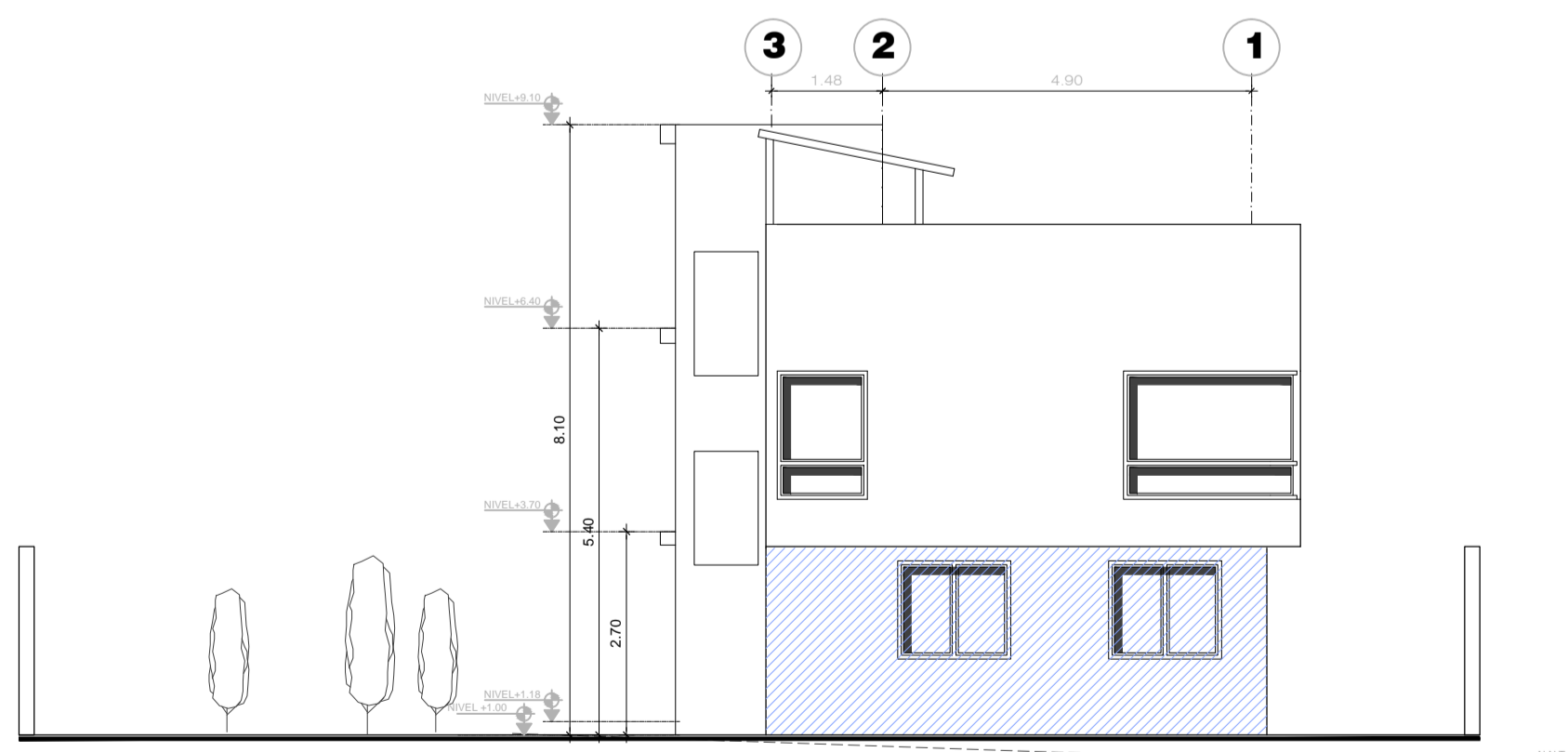

FACHADA POSTERIOR
ESC_1:100

Aprobado inf. AP-502-2018-DP-GADMUR de fecha 15 de agosto de 2018

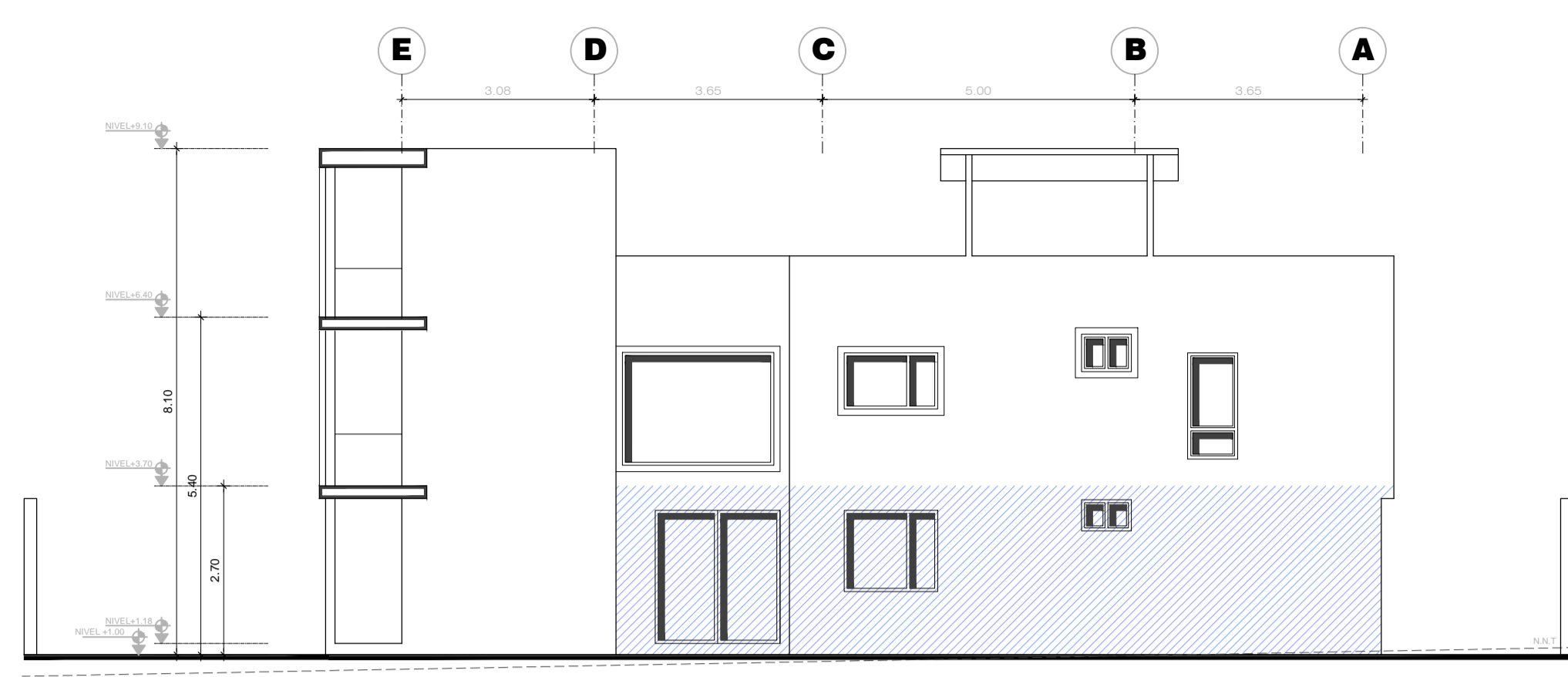

FACHADA LATERAL DERECHA
ESC_1:100

Aprobado inf. AP-502-2018-DP-GADMUR de fecha 15 de agosto de 2018

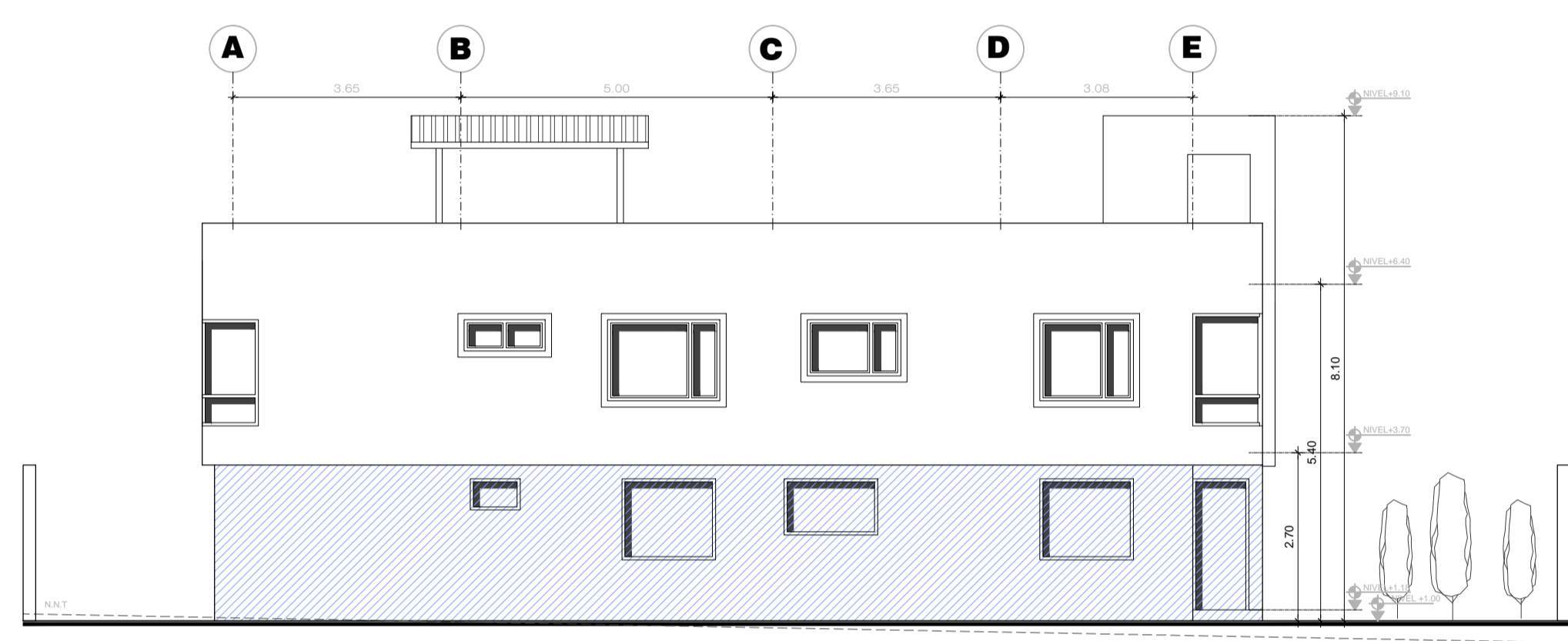

FACHADA LATERAL IZQUIERDA
ESC_1:100

Aprobado inf. AP-502-2018-DP-GADMUR de fecha 15 de agosto de 2018

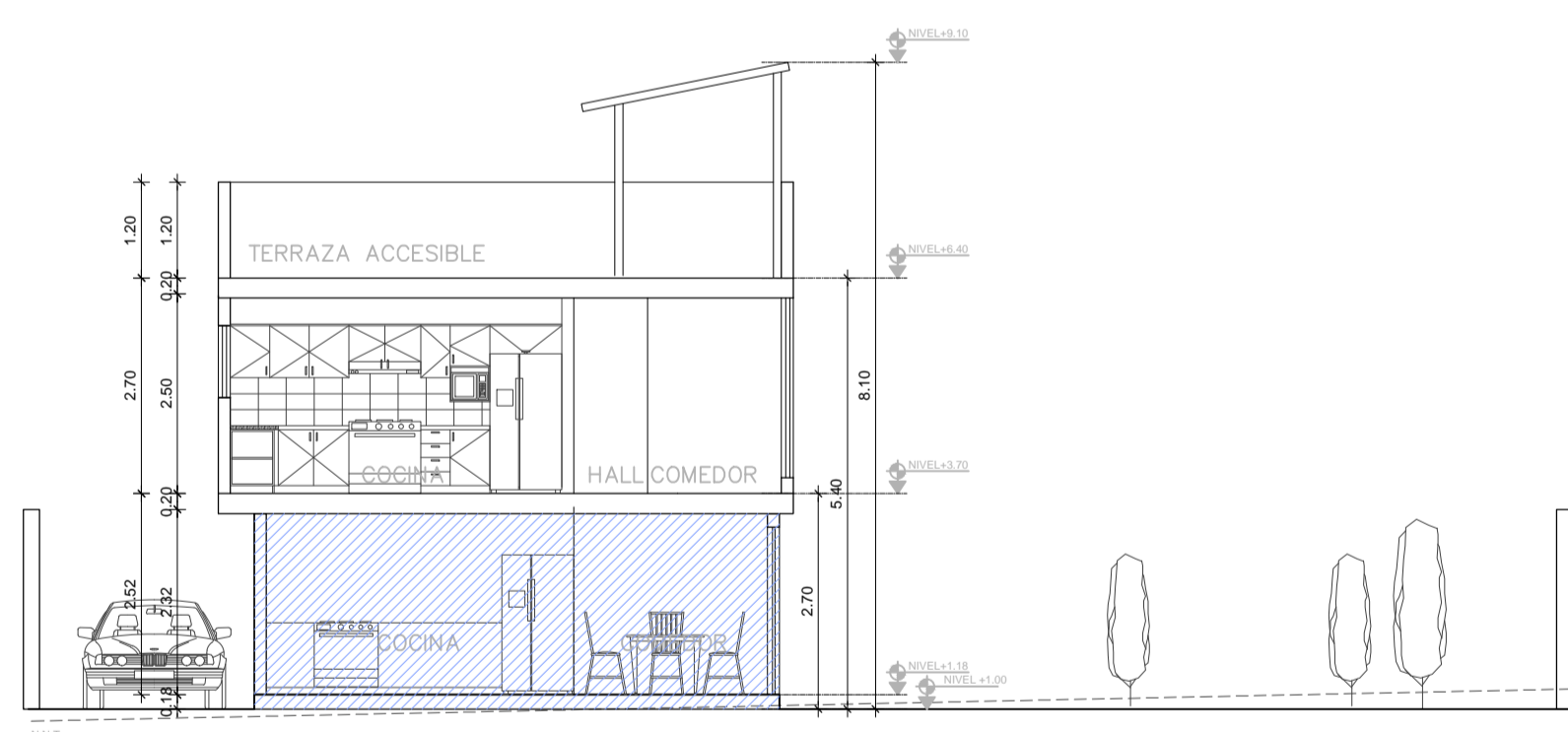

CORTE B-B'
ESC_1:100

Aprobado inf. AP-502-2018-DP-GADMUR de fecha 15 de agosto de 2018

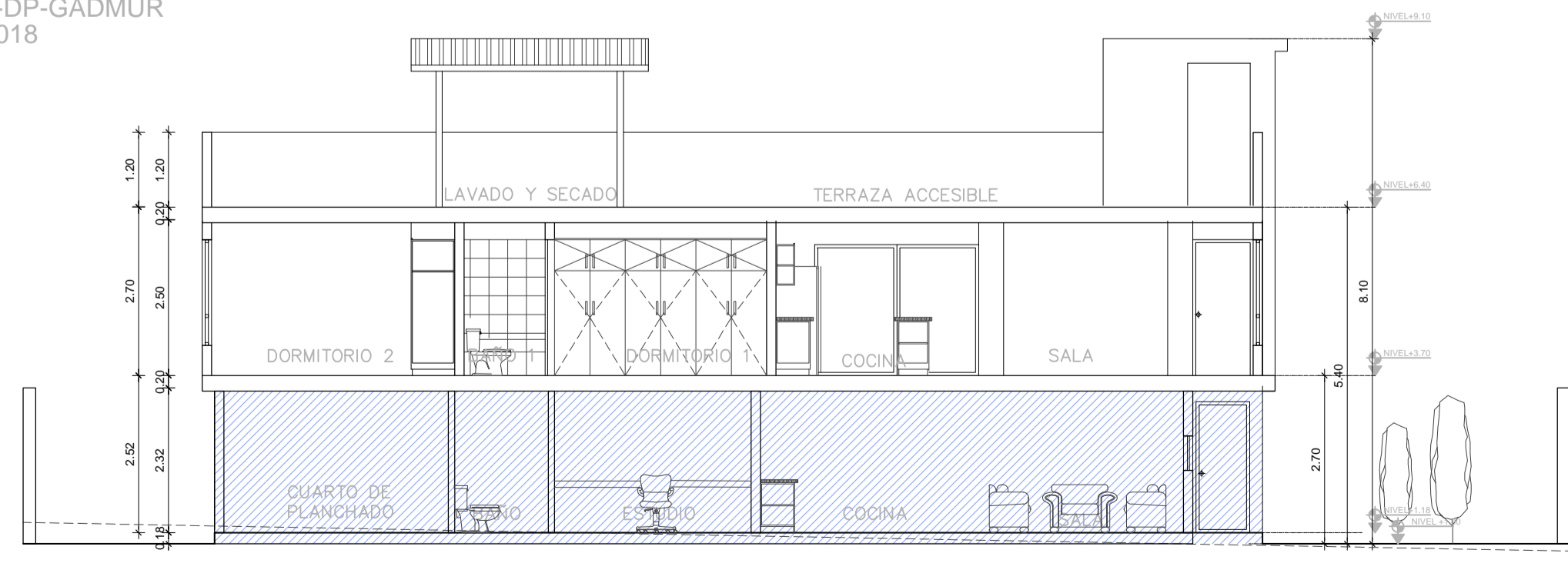

CORTE A-A'
ESC_1:100

Aprobado inf. AP-502-2018-DP-GADMUR de fecha 15 de agosto de 2018