

PROPIEDAD PRIVADA
IMPLANTACIÓN
 ESC_1:150

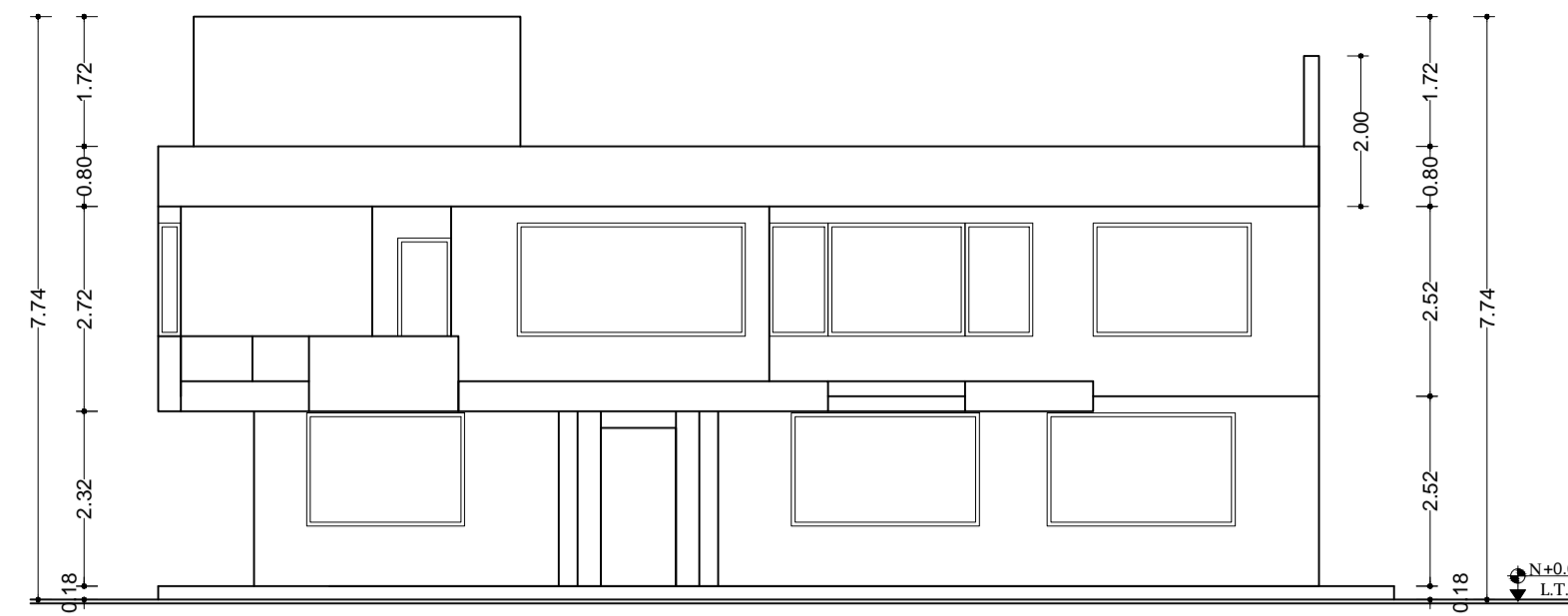

FACHADA FRONTAL
 ESC_1:100

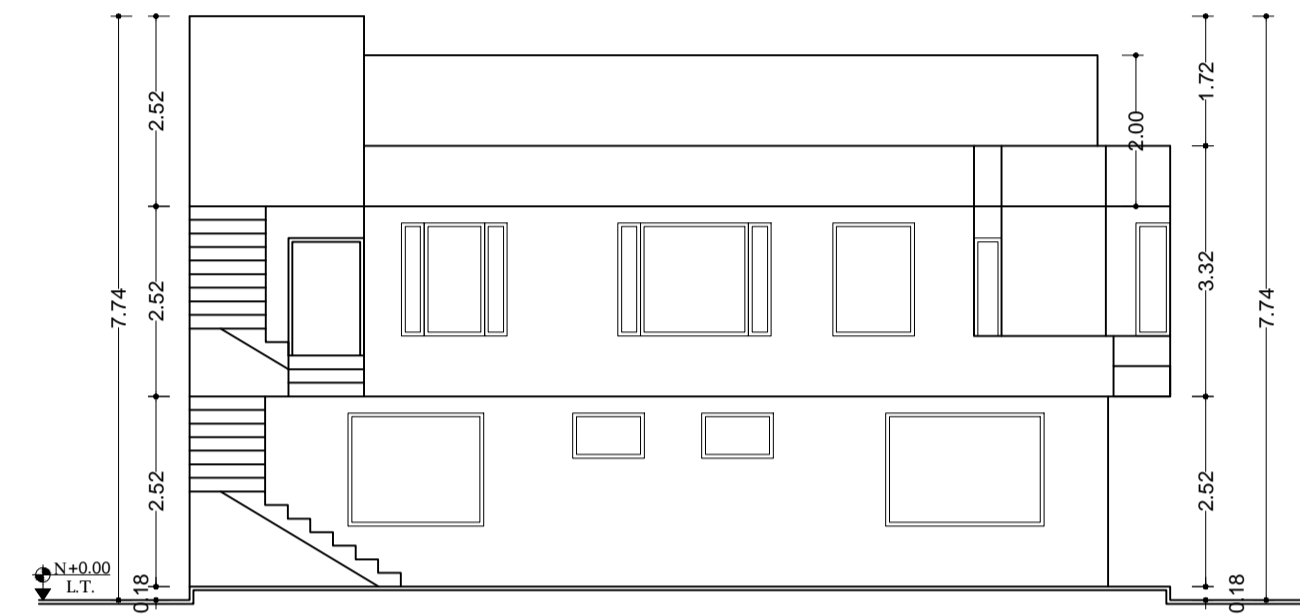

FACHADA IZQUIERDA
 ESC_1:100

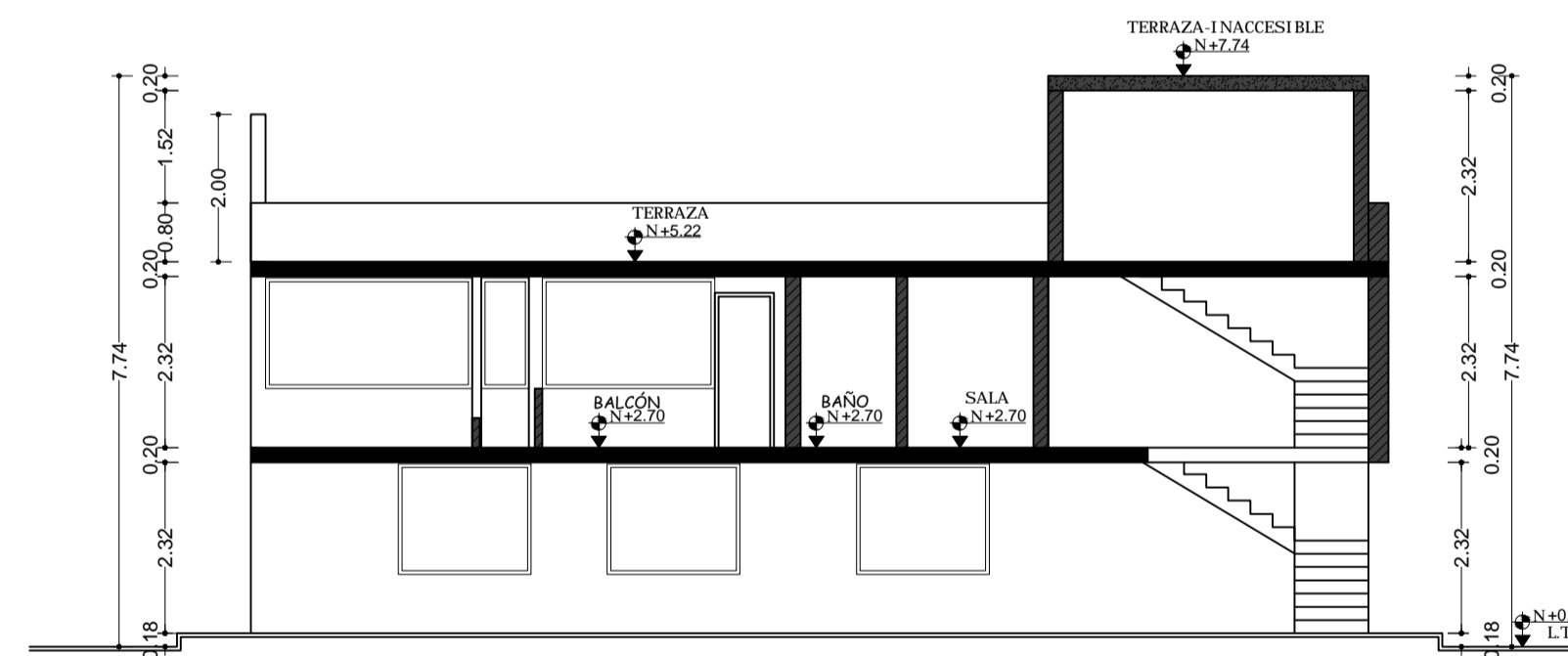

CORTE A-A'
 ESC_1:100

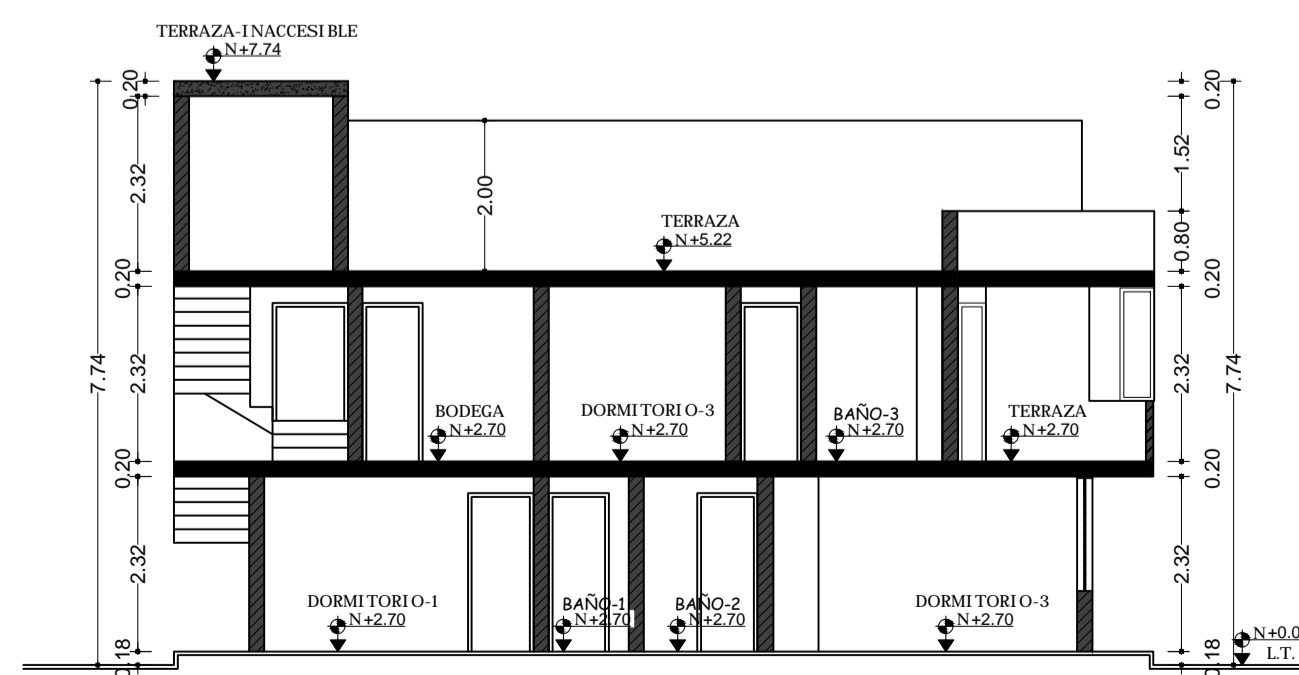

CORTE B-B'
 ESC_1:100

CUADRO DE AREAS 11 de Julio 2005					
NIVEL	USO	AREA BRUTA	AREA NO COMPUTABLE	AREA UTIL	AREA ABIERTA
+0.20 PLANTA BAJA		113,58		113,58	
+2.70 PLANTA ALTA		153,64		153,64	
TOTAL PLANTA BAJA		113,58	0,00	113,58	
TOTAL PLANTA ALTA		153,64	0,00	153,64	
TOTAL CONSTRUCCION		267,22	0,00	267,22	0,00
AREA DE TERRENO		1755,00			
COS		6,47		%	
CUS		15,23		%	

CUADRO DE AREAS Planos modificatorios					
NIVEL	USO	AREA BRUTA	AREA NO COMPUTABLE	AREA UTIL	AREA ABIERTA
+0.20 PLANTA BAJA		164,94	5,34	159,60	
+2.70 PLANTA ALTA		176,08	13,04	163,04	
+5.20 TERRAZA ACCESIBLE					171,08
+4.00 AREA VERDE					1610,06
+0.00 ESTACIONAMIENTOS					80,00
TOTAL PLANTA BAJA		164,94	5,34	159,60	1590,06
TOTAL PLANTA ALTA		176,08	13,04	163,04	171,08
TOTAL CONSTRUCCION		341,02	18,38	322,64	1761,14
AREA DE TERRENO		1755,00			
COS		9,09		%	
CUS		18,38		%	



CONTIENE: - IMPLANTACIÓN - CORTES - FACHADAS	CLAVE CATASTRAL: 150100160000	DISEÑO: J.V. R.V.
	CANTÓN: RUMIÑAHUI	DIBUJO: J.V.
	PARRQUIA: SANGOLQUÍ	ESCALA: INDICADA
FECHA: SEPTIEMBRE 2016	BARRIO: LORETO	LAMINA: 1/2

WWW.VEGADES.COM



ARG. RENÉ VEGA A.
 LP. 5303 SENEBCYT:1068-16-1438056

PROYECTO:
SRA. MARIA EUFEMIA PACHACAMA TIPAN

PROPIETARIOS:
 SRA. MARIA EUFEMIA PACHACAMA TIPAN

BELLOS MUNICIPALES:

