

IMPLANTACION
ESC 1:100

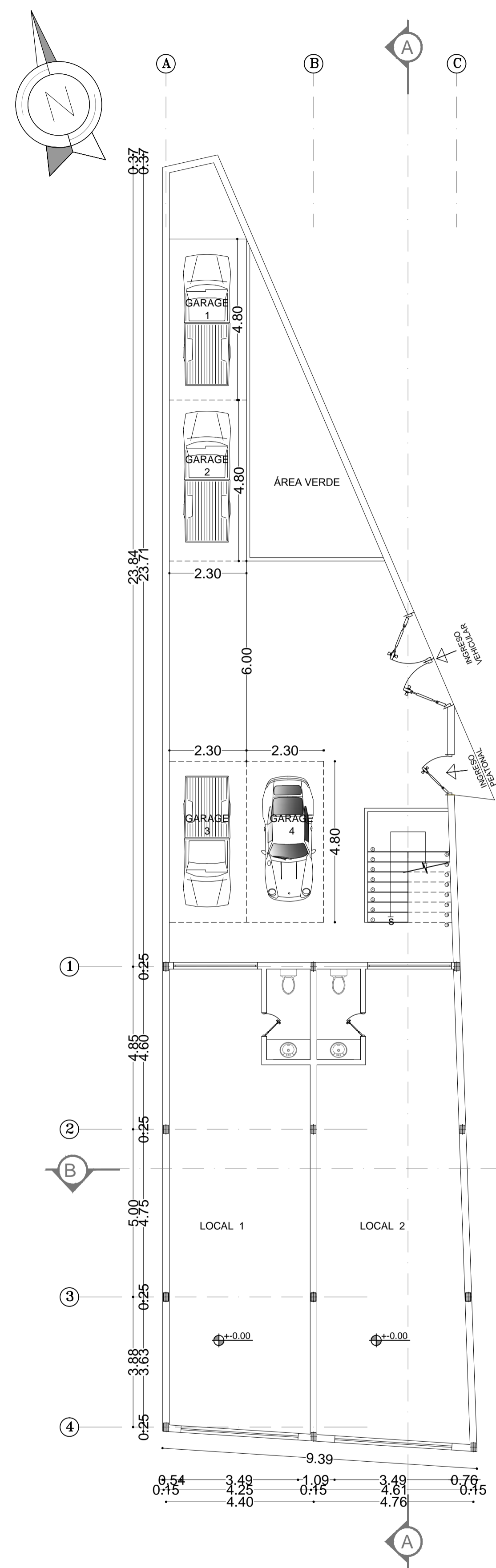

PLANTA BAJA
ESC 1:100

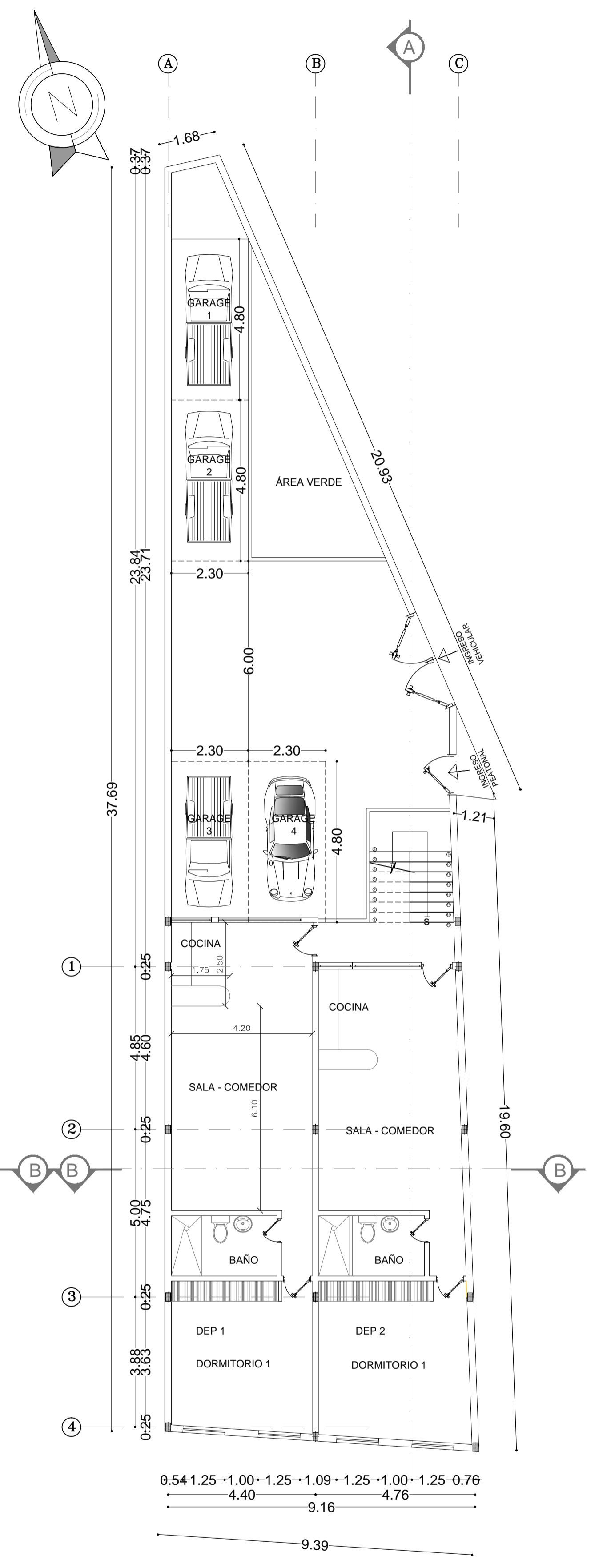

PLANTA ALTA
ESC 1:100

3 808 047 / Calle Jaramillo y España Local N°2 (Edificio de la Fiscalía)
Sangolquí (Quito- Ecuador)

PROPIETARIOS:

SRTA. ERIKA KARINA FREIRE HIDALGO
C.I. 171796638-D

CONTIENE:	CLAVE CATASTRAL: 01.25.001.04.000	DISEÑO: R.V.
IMPLANTACIÓN PLANTAS ARQUITECTÓNICAS	CANTÓN: RUMIÑAHUI	DIBUJO: R.V.
	PARRROQUIA: SANGOLQUÍ	ESCALA: INDICADA
FECHA: JUNIO 2017	BARRIO: SAN SEBASTIÁN MONTÚFAR 124	LAMINA: A 1/2

WWW.VEGADES.COM



ARG. RENÉ VEGA A.
LP. 5303 SENESCYT:1068-16-1438056

PROYECTO AMPLIATORIO MODIFICATORIO:
FREIRE HIDALGO

SELLOS MUNICIPALES:



PROPIETARIOS:



FACHADA FRONTAL
ESC 1:100

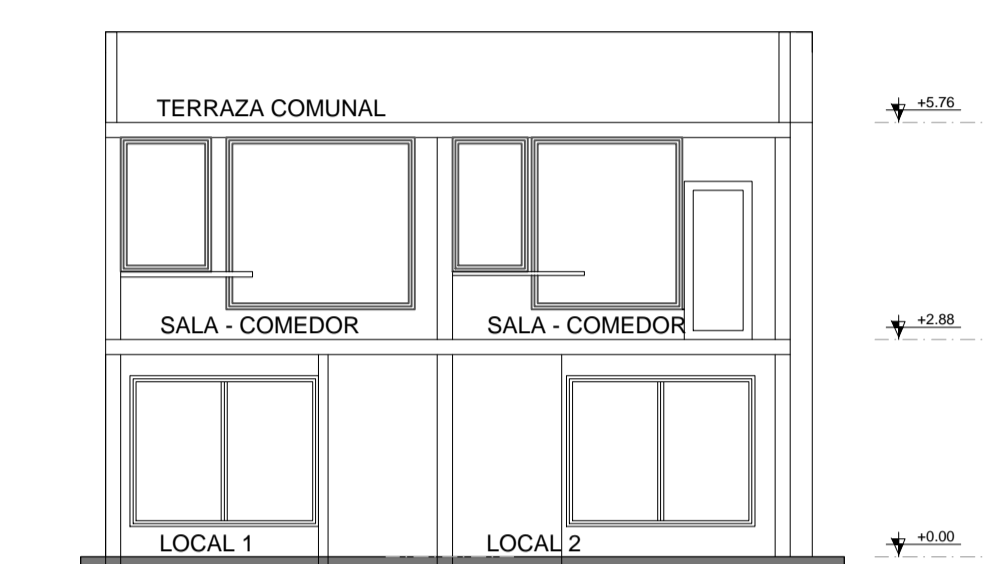

CORTE A - A'
ESC 1:100

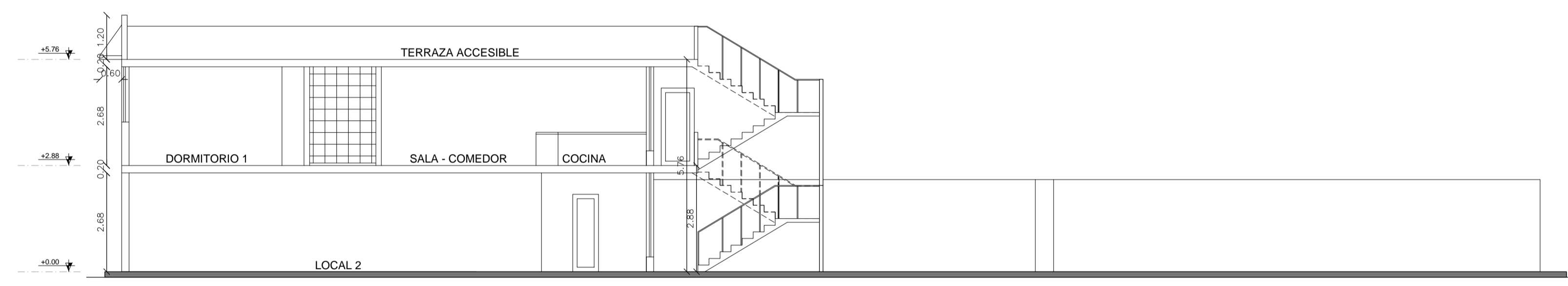

CORTE B - B'
ESC 1:100

DENOMINACIÓN	NIVEL	ÁREA BRUTA	ÁREA NO COMPUTABLE (m ²)		ÁREA ÚTIL (m ²)
			ABIERTA	CUBIERTA	
LOCAL 1	N=+0.00	63.57			63.57
LOCAL 2	N=+0.00	66.63			66.63
DEP 1	N=+2.88	69.74			69.74
DEP 2	N=+2.88	66.63			66.63
ESTACIONAMIENTO 1	N=0.20	12.00	12.00		
ESTACIONAMIENTO 2	N=0.20	12.00	12.00		
ESTACIONAMIENTO 3	N=0.20	12.00	12.00		
ESTACIONAMIENTO 4	N=+0.58	11.04	11.04		
LAVANDERÍA 1	N=+5.76	6.77	6.77		
LAVANDERÍA 2	N=+5.76	6.30	6.30		
SUBTOTAL		326.68	60.11	0.00	266.57
TOTAL		326.68	60.11	0.00	266.57

DENOMINACIÓN	NIVEL	ÁREA BRUTA	ÁREA NO COMPUTABLE	ÁREA ÚTIL
ÁREA DE TERRENO ESCRITURAS (m ²)		283.38	ÁREA BRUTA PB (m ²)	130.20
ÁREA DE TERRENO PROYECTO (m ²)		283.38	ÁREA BRUTA PA (m ²)	136.37
			ÁREA NO COMPUTABLE (m ²)	0.00
			ÁREA ÚTIL PLANTA BAA (m ²)	130.20
			ÁREA ÚTIL TOTAL (m ²)	266.57
			COR PB (%)	45.96
			COR TOTAL (%)	94.07

DENOMINACIÓN	NIVEL	ÁREA (m ²)		TOTAL
		ABIERTO	CUBIERTO	
ÁREA VERDE COMUNAL	N=+0.00	27.09		27.09
CIRCULACION PEATONAL	N=+0.00	38.72		38.72
CIRCULACION VEHICULAR	N=+0.00	54.65		54.65
TERRAZA COMUNAL	N=+5.76	128.69		128.69
TOTAL		249.15	0	249.15

CONTIENE: FACHADAS Y CORTES	GLAVE GATASTRAL: 01.25.001.04.000	DISEÑO: R.V.
	CANTÓN: RUMIÑAHUI	DIBUJO: R.V.
	PARROQUIA: SANGOLQUÍ	ESCALA: INDICADA
FECHA: JUNIO 2017	BARRIO: SAN SEBASTIÁN MONTUFAR 124	LAMINA: A2/2

WWW.VEGADES.COM



ARG. RENÉ VEGA A.
LP. 5303 SENEBCYT:1068-16-1438056

PROYECTO AMPLIATORIO MODIFICATORIO:
FREIRE HIDALGO

BELLOS MUNICIPALES:

