

IMPLANTACION
ESC 1:100

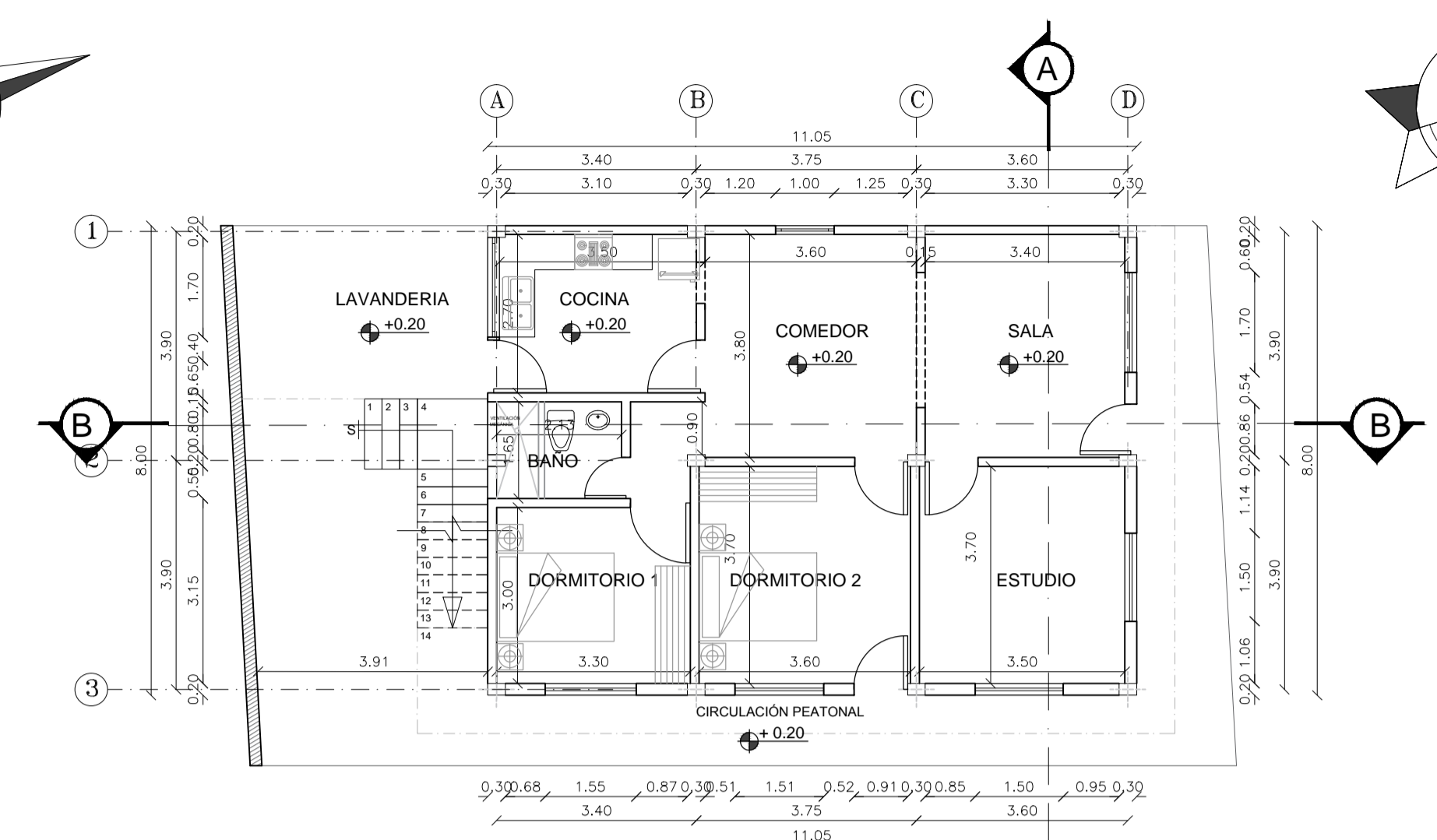

PLANTA BAJA
ESC 1:100

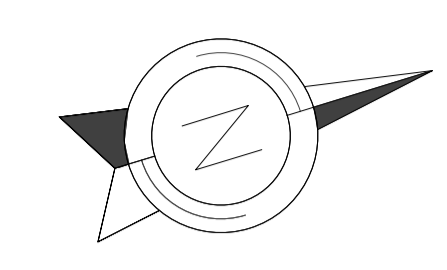
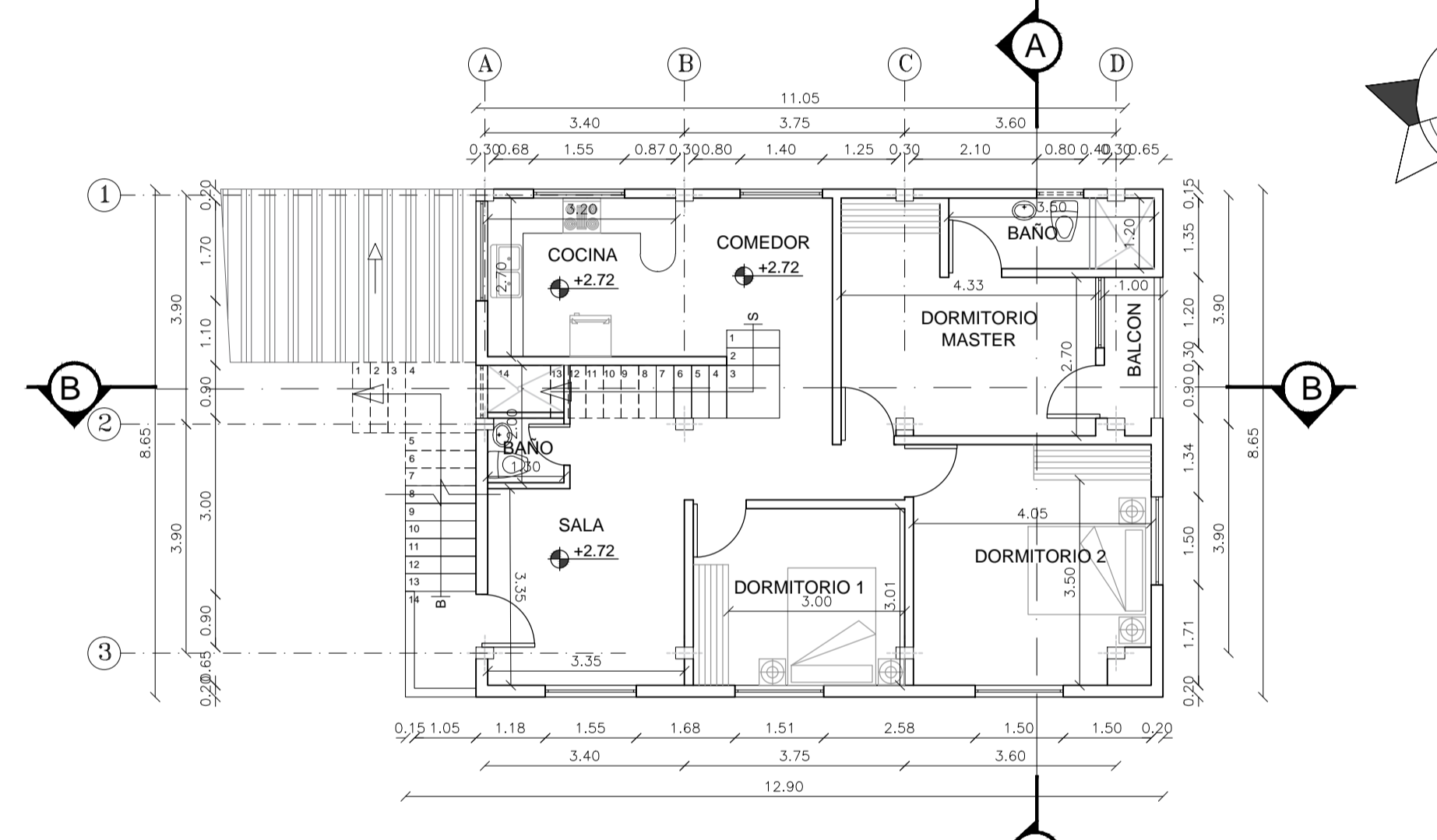

PLANTA ALTA
ESC 1:100

CUADRO DE ÁREAS									
PROPIETARIOS:		JORGE GUSTAVO RACATA SUNTAXI, DIEGO MAURICIO RACATA SUNTAXI Y ROSA NATALI SUNTAXI RACATA			R.M.:		FECHA: 14/06/2017		
CLAVE CATASTRAL:		11 07 040 17 000		NÚMERO DE PREDIO:		ZONA ADMINISTRATIVA: LOS CHELOS		PARROQUIA: San Pedro de Toboada	
ZONIFICACIÓN:				ÁREA DE TERRENO SEGÚN I.R.M.:		764.16		NÚMERO DE UNIDADES: 1	
				ÁREA DEL TERRENO SEGÚN ESCRITURA:		788.00		USO PRINCIPAL: Residencia Baja Densidad	
				ÁREA DEL TERRENO SEGÚN LEVANTAMIENTO:		764.16			
NIVEL	USO	UNIDAD ES NO	ÁREA UTIL	ÁREA NO COMPUTABLE	ÁREA BRUTA	ÁREA A DECLARAR O ENAJENAR	ÁREAS COMUNALES		
				CONSTRUIDA	ABIERTA	CONSTRUIDA	ABIERTA	CONSTRUIDA	ABIERTA
				m ²	m ²	m ²	m ²	m ²	m ²
+0.20	PLANTA BAJA	1	88.40		88.40	88.40			
+2.72	SEGUNDA PLANTA	1	101.21		101.21	101.21			
+5.24	TERRAZA ACCESIBLE	1		101.21			101.21		
+0.20	CIRCULACION PEATONAL 1	1						15.76	
+0.20	CIRCULACION PEATONAL 2	1						70.12	
+0.20	LAVANDERIA	1	13.23		13.23	13.23			
+0.20	GRADAS	1	7.92		7.92	7.92			
+0.00	CIRCULACION VEHICULAR	1							85.87
+0.00	GARAGE 1	1		12.23			12.23		
+0.00	GARAGE 2	1		12.23			12.23		
+0.00	PATIO 1	1		238.79			238.79		
+0.00	PATIO 2	1		13.71			13.71		
+0.00	PATIO 3	1		204.90			204.90		
SUBTOTAL PLANTA BAJA			88.40	21.15	482.86	109.55			
SUBTOTAL PLANTA ALTA			101.21	0.00	101.21	101.21			
TOTAL CONSTRUCCION			189.61	21.15	584.07	210.76	584.07		171.75
COS PB			% 11.57	ÁREA UTIL PLANTA BAJA	88.40				
COS TOTAL			% 24.81	ÁREA UTIL TOTAL	189.61				

3 808 047 / Calle Jaramillo y España Local Nº2 (Edificio de la Fiscalía) Sangolquí (Quito- Ecuador)

PROPIETARIOS:
SR. JORGE GUSTAVO RACATA SUNTAXI C.I. 175122319-7
SR. DIEGO MAURICIO RACATA SUNTAXI C.I. 172208357-1

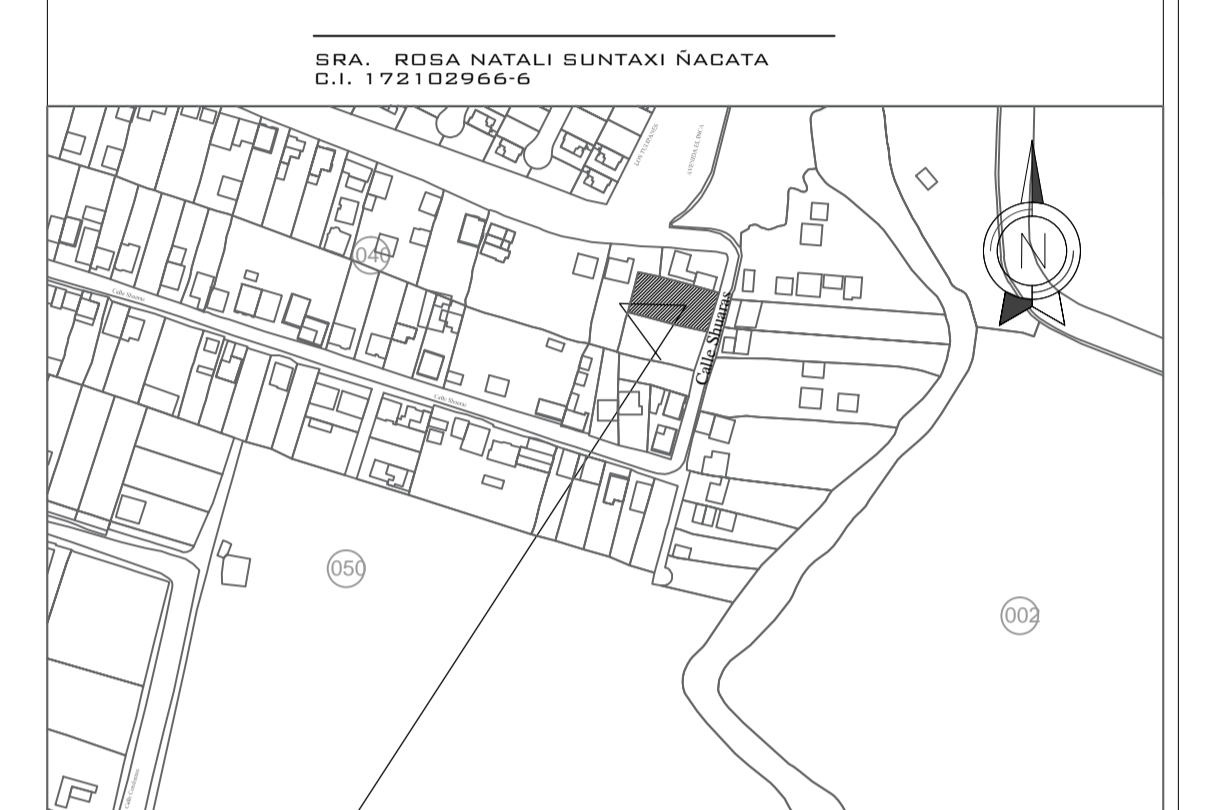

UBICACIÓN S/E

CONTIENE:	CLAVE CATASTRAL:	DISEÑO:
IMPLANTACIÓN PLANTAS ARQUITECTÓNICAS	11.07.040.17.000	R.V.
	CANTÓN:	DIBUJO:
	RUMIÑAHUI	E.M.
	PARROQUIA:	ESCALA:
	SAN PEDRO DE TOBODA	INDICADA
FECHA:	BARRIO:	LAMINA:
JUNIO 2017	EL MUELLE LOTE 03	A 1/2



ARG. RENÉ VEGA A.
LP. 5303 SENECYT: 1068-16-1438056

PROYECTO: **RACATA SUNTAXI**



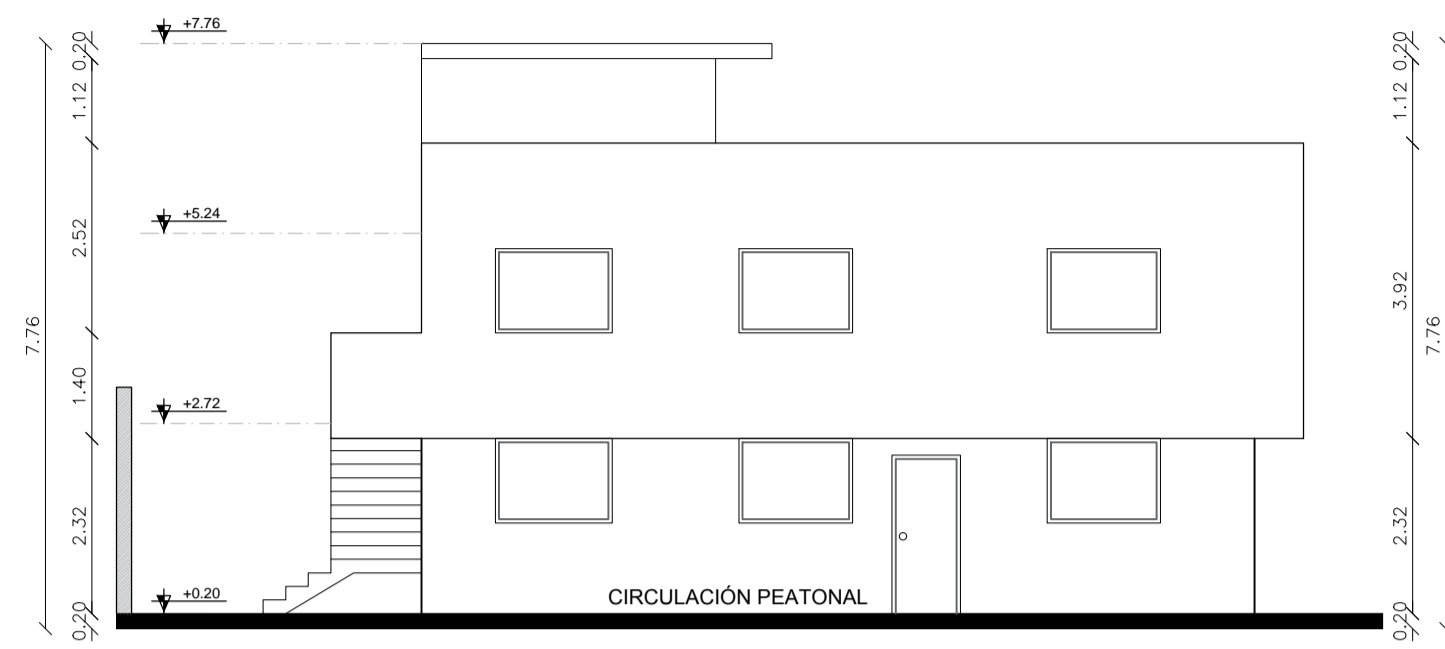

FACHADA FRONTAL
ESC 1:100

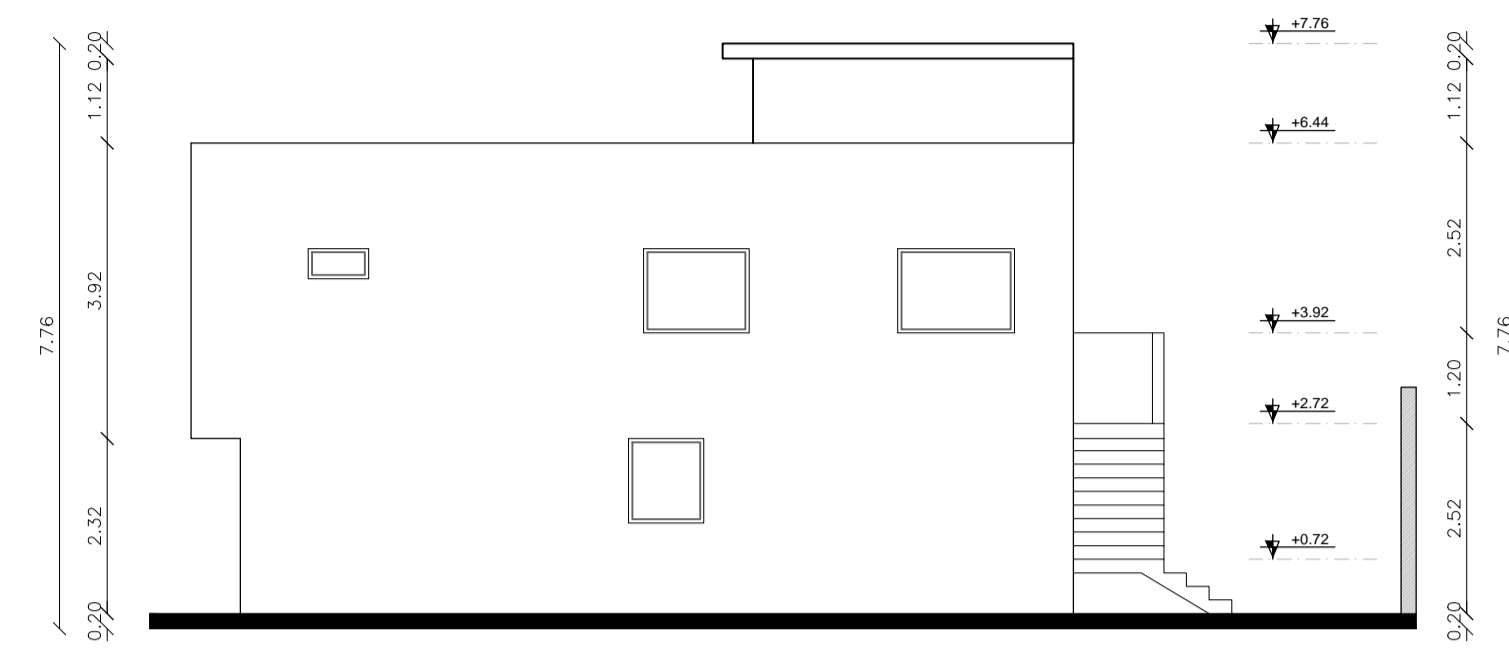

FACHADA POSTERIOR
ESC 1:100

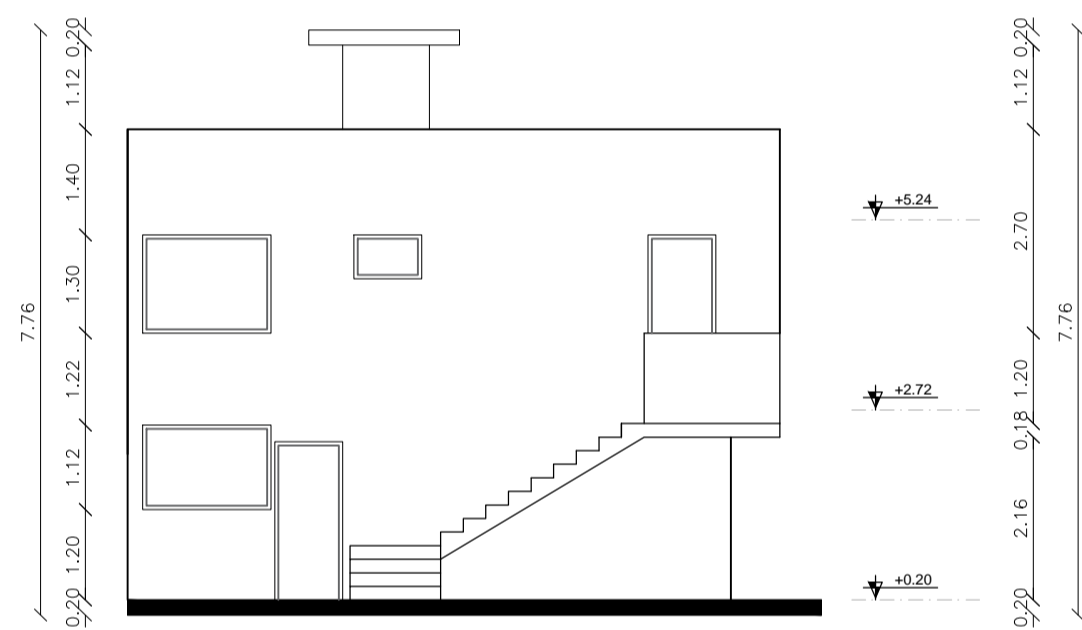

FACHADA LATERAL IZQUIERDA
ESC 1:100



FACHADA LATERAL DERECHA
ESC 1:100

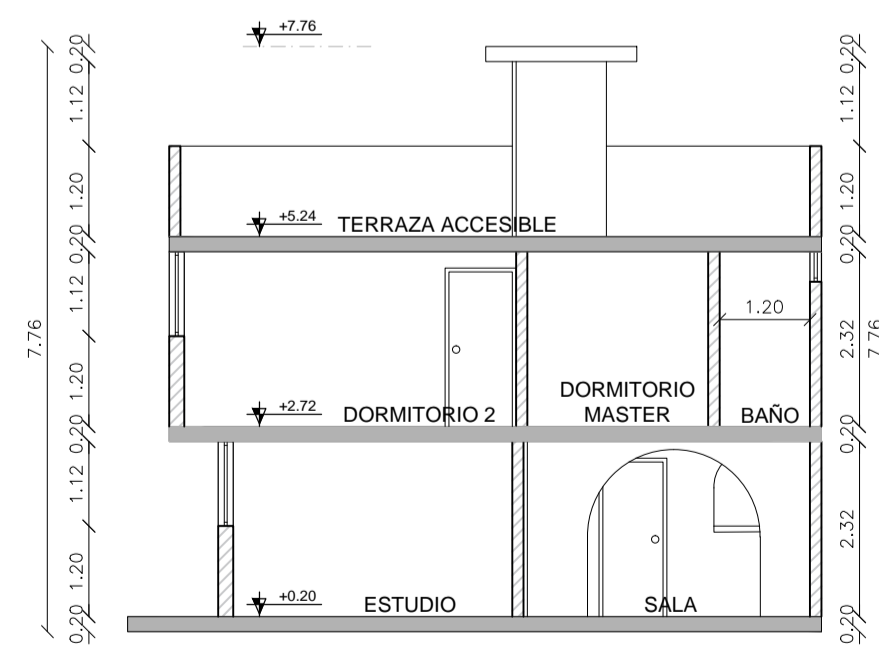

CORTE A - A
ESC 1:100

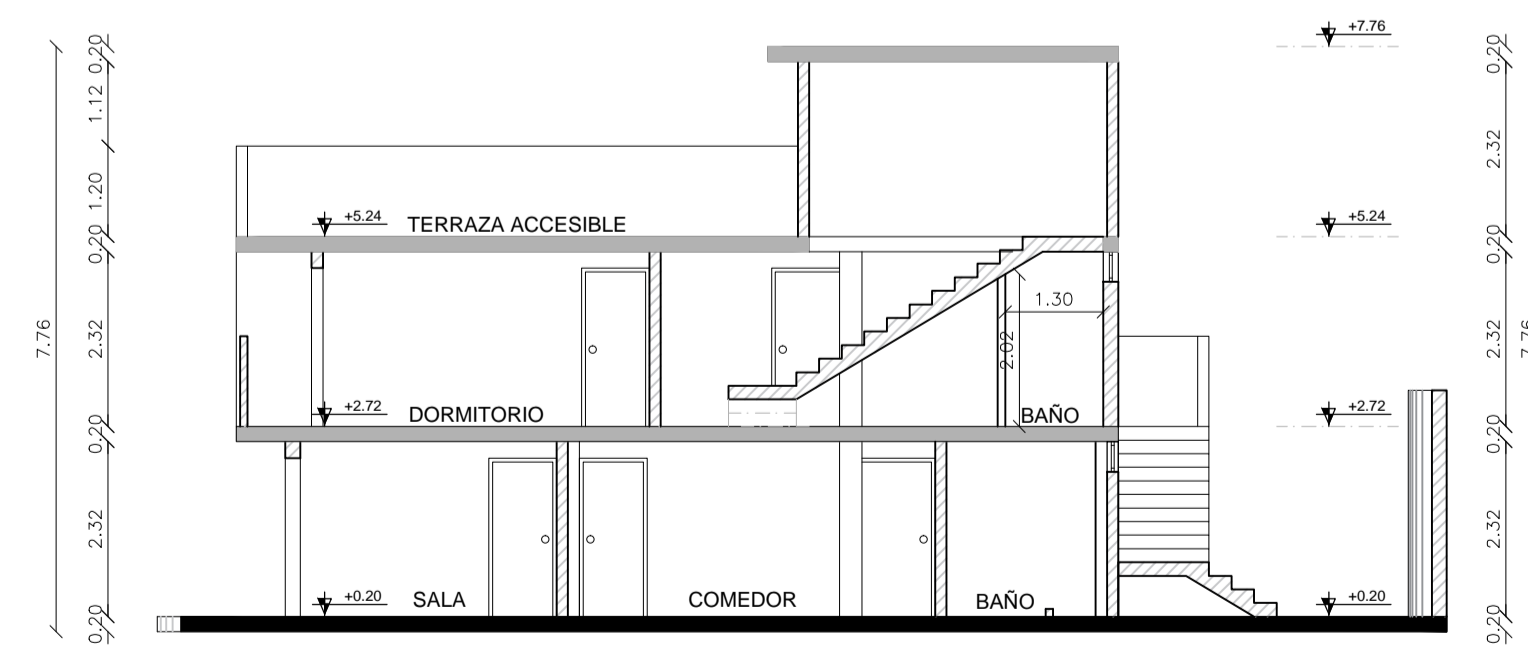

CORTE B - B
ESC 1:100

3 808 047 / Calle Jaramillo y España Local N°2 (Edificio de la Fiscalía)
Sangolquí (Quito- Ecuador)

PROPIETARIOS:

SR. JORGE GUSTAVO NACATA SUNTAXI C.I. 175122319-7 SR. DIEGO MAURICIO NACATA SUNTAXI C.I. 172208357-1

SRA. ROSA NATALI SUNTAXI NACATA C.I. 172102966-6



UBICACIÓN S/E

CONTIENE: FACHADAS Y CORTES	CLAVE CATASTRAL: 11.07.040.17.000	DISEÑO: R.V.
	CANTÓN: RUMIÑAHUI	DIBUJO: E.M.
	PARROQUIA: SAN PEDRO DE TOBOADA	ESCALA: INDICADA
FECHA: JUNIO 2017	BARRIO: EL MUELLE LOTE 03	LAMINA: A2/2

WWW.VEGADES.COM



ARG. RENÉ VEGA A.
LP. 5303 GENESBYT:1068-16-1438056

PROYECTO:

NACATA SUNTAXI

SELLOS MUNICIPALES:

