

**IMPLANTACION**  
ESCALA-----1:200

CUADRO DE AREAS									
PROPIETARIO:		AIDA DEL CARMEN MORALES Y OTROS				C.I. 1705203501		FECHA: 27/12/2016	
CLAVE CATASTRAL:		13.01.160.13.000		NUMERO DE LOTE: 424		BARRIO: JATUMPUNGO		PARROQUIA: SANGOLQUI	
AREA DEL TERRENO:		1877.70						NUMERO DE UNIDADES: 4	
AREA DE AFECTACION:		161.18							
AREA DE UTIL:		1716.52							
NIVEL	USO	UNIDADES N°	AREA UTL	AREA NO COMPUTABLE	AREA BRUTA	AREA A DECLARAR O ENAJENAR	AREAS COMUNALES	CONSTRUIDA N°2	ABERTA m2
CASA 1	+0.00 PLANTA BAJA	1	83.59	-	83.59	-	-	-	-
	+2.52 PRIMERA PLANTA ALTA	1	59.83	-	59.83	-	-	-	-
	+0.00 CIRCULACION PEATONAL 1	1	-	-	20.74	-	-	-	20.74
	+0.00 JARDIN 1 AREA VERDE EXCLUSIVA CASA 1	1	-	-	279.84	-	-	-	279.84
CASA 2	+0.00 CIRCULACION VEHICULAR CASA 1	1	-	-	82.30	-	-	-	82.30
	+0.00 PATIO POSTERIOR CASA 1	1	-	-	24.68	-	-	-	24.68
	+0.00 LAVANDERIA 1 CASA 1	1	-	-	20.77	-	-	-	20.77
	+0.00 PATIO 1 AREA EXCLUSIVA CASA 1	1	-	-	54.28	-	-	-	54.28
CASA 3	+0.00 PARQUEADERO 1 Y 2 CASA 1	2	-	-	31.77	-	-	-	31.77
	+0.00 PLANTA BAJA	1	98.34	-	98.34	-	-	-	98.34
	+2.52 PRIMERA PLANTA ALTA	1	63.62	-	63.62	-	-	-	63.62
	+2.52 TERRAZA PLANTA ALTA	1	-	-	37.90	-	-	-	37.90
CASA 4	+0.00 PARQUEADERO 1 Y 2 CASA 2	2	-	-	33.89	-	-	-	33.89
	+0.00 CIRCULACION PEATONAL	1	-	-	65.00	-	-	-	65.00
	+0.00 PATIO POSTERIOR CASA 2	1	-	-	28.26	-	-	-	28.26
	+0.00 JARDIN 2 AREA VERDE EXCLUSIVA CASA 2	1	-	-	265.42	-	-	-	265.42
CASA 4	+0.00 LAVANDERIA CASA 2	1	-	-	68.91	-	-	-	68.91
	+0.00 PLANTA BAJA	1	123.38	-	123.38	-	-	-	123.38
	-2.16 PARQUEADERO 1 Y 2 CASA 3	2	-	-	33.74	-	-	-	33.74
	-2.16 CIRCULACION VEHICULAR CASA 3	1	-	-	30.18	-	-	-	30.18
CASA 4	+0.00 CIRCULACION PEATONAL CASA 3	1	-	-	38.46	-	-	-	38.46
	+0.00 JARDIN 3 AREA VERDE EXCLUSIVA CASA 3	1	-	-	46.27	-	-	-	46.27
	+0.00 JARDIN 4 AREA VERDE EXCLUSIVA CASA 3	1	-	-	19.75	-	-	-	19.75
	+0.00 PLANTA BAJA	1	123.38	-	123.38	-	-	-	123.38
CASA 4	+0.00 PARQUEADERO 1 Y 2 CASA 4	2	-	-	31.80	-	-	-	31.80
	+0.00 CIRCULACION PEATONAL CASA 4	1	-	-	6.93	-	-	-	6.93
	+0.00 JARDIN 5 AREA VERDE EXCLUSIVA CASA 4	1	-	-	113.65	-	-	-	113.65
	+0.00 CIRCULACION VEHICULAR CASA 4	1	-	-	61.09	-	-	-	61.09
SUBTOTAL PLANTA BAJA			428.69	-	1287.83	-	428.69	-	1287.83
SUBTOTAL PRIMERA PLANTA ALTA			123.45	-	123.45	-	123.45	-	37.90
TOTAL CONSTRUCCION			552.14	-	1325.73	-	552.14	-	1325.73
CDS PB			24.97	-	24.97	-	24.97	-	24.97
CDS TOTAL			32.17	-	32.17	-	32.17	-	32.17

3 808 047 / Calle Jaramillo y España Local N°2 (Edificio de la Fiscalía)  
Sangolquí (Quito- Ecuador)

PROPIETARIOS:

SRA. AIDA DEL CARMEN MORALES  
C.I. 1705203501  
COOPROPIETARIA AUTORIZADA, CON  
PODER NOTARIADO  
POR COOPROPIETARIOS DEL PREDIO

UBICACION DEL LOTE



CONTIENE:	GLAVE CATASTRAL: 13 01 160 13 000	DISEÑO: J.V. R.V.
*IMPLANTACION *PLANTAS ARQUITECTONICAS	CANTÓN: RUMIÑAHUI	DIBUJO: J.V.
	PARROQUIA: SANGOLQUÍ	ESCALA: INDICADA
FECHA: NOVIEMBRE 2016	BARRIO: JATUMPUNGO CALLE ATAHUALPA	LAMINA: A1/2

WWW.VEGADES.COM



ARQ. RENÉ VEGA A.  
LP. 5303 SENESCYT:1068-16-1438056

PROYECTO:  
**ALCOSER**

SELLOS MUNICIPALES:

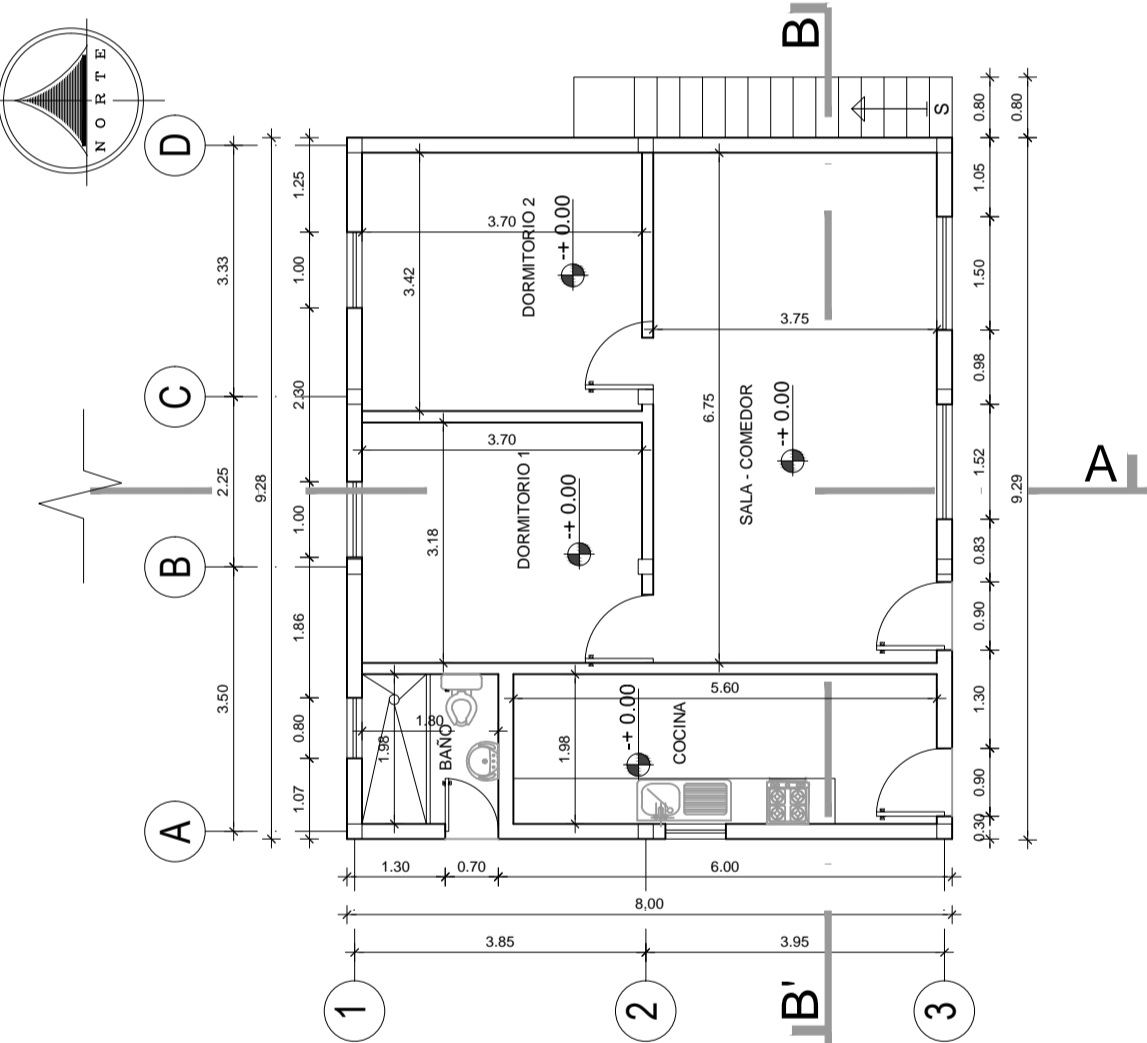

**PLANTA BAJA CASA 1**  
ESCALA-----1:100

APROBADA EN RECONOCIMIENTO  
Y LEGALIZACION DE  
CONSTRUCCIONES INFORMALES  
INFORME N° 13421-DP-GADMUR

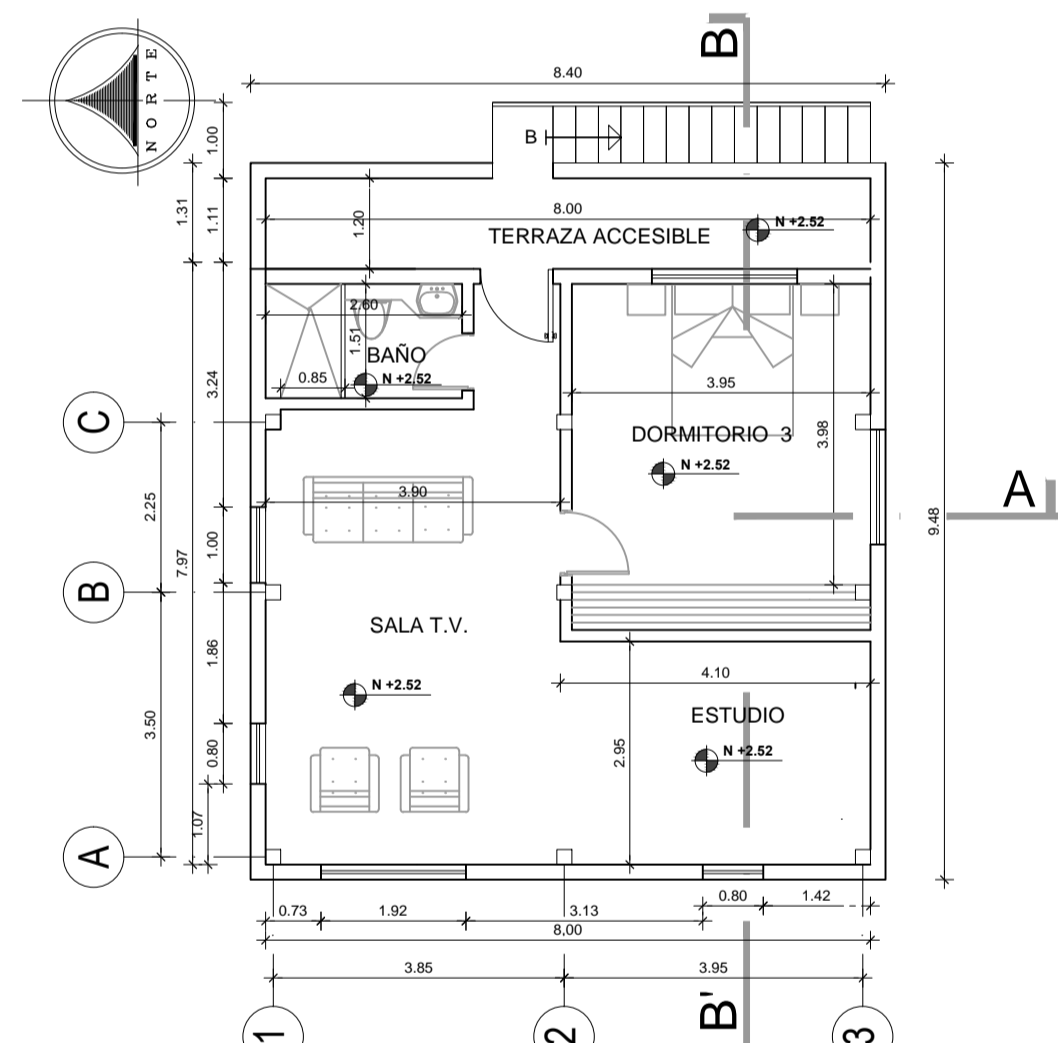

**PLANTA ALTA CASA 1**  
ESCALA-----1:100

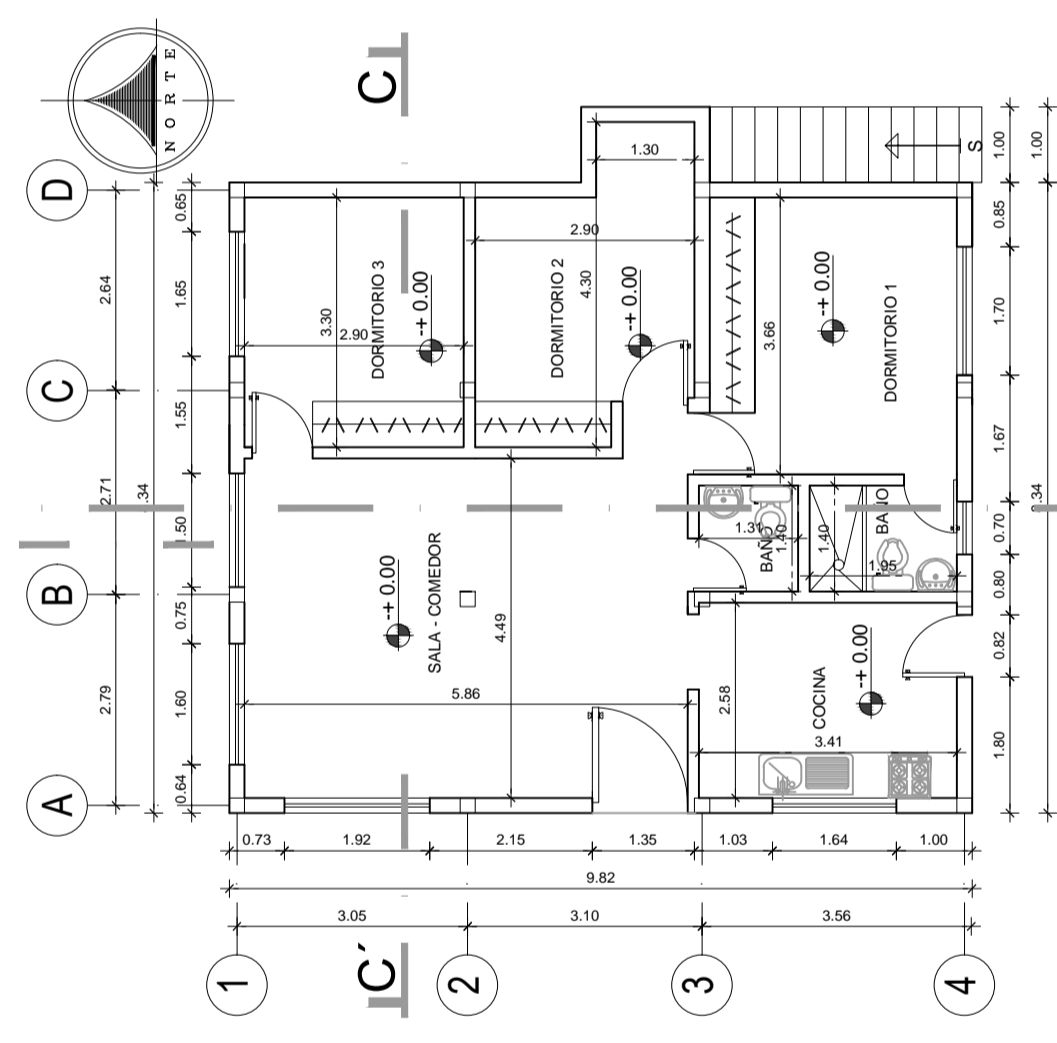

**PLANTA BAJA CASA 2**  
ESCALA-----1:100

APROBADA EN RECONOCIMIENTO  
Y LEGALIZACION DE  
CONSTRUCCIONES INFORMALES  
INFORME N° 13421-DP-GADMUR

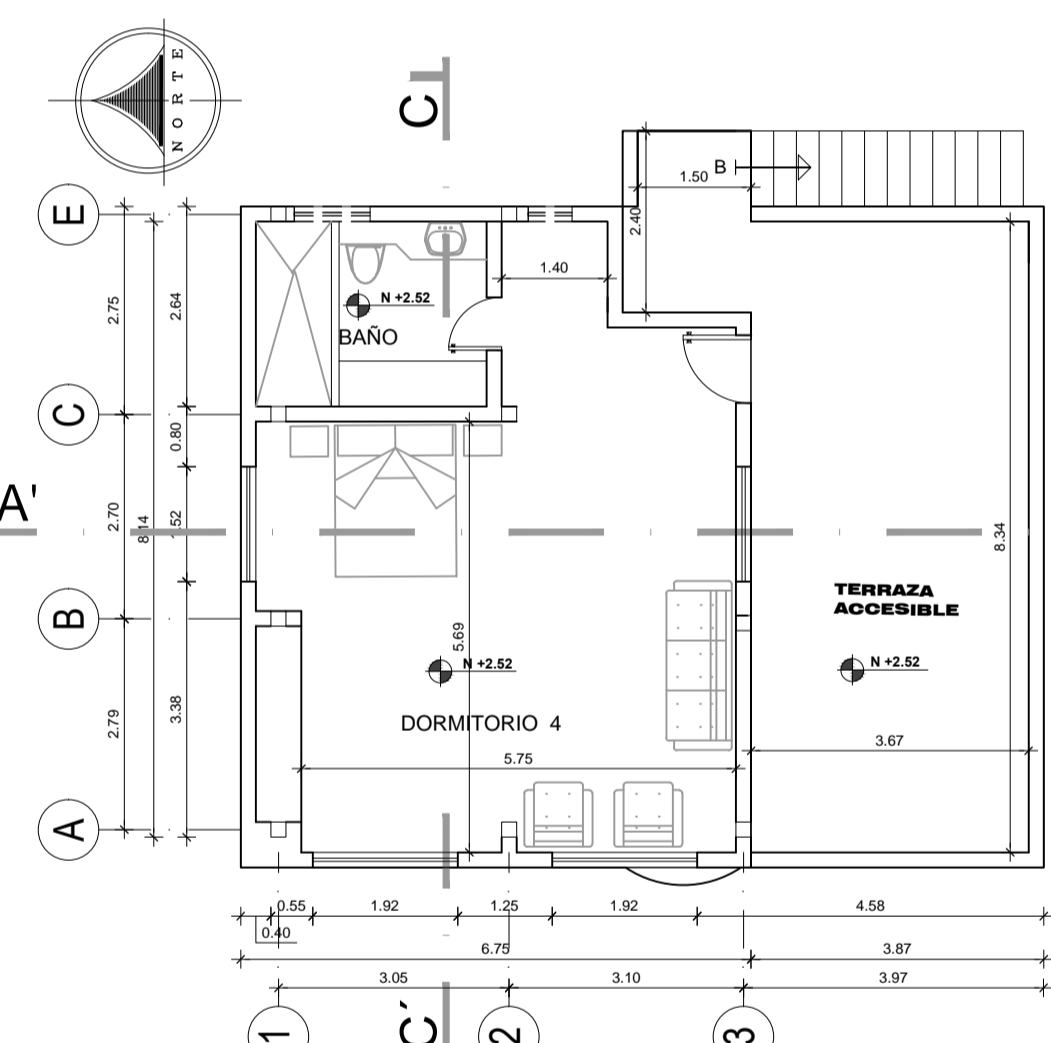

**PLANTA ALTA CASA 2**  
ESCALA-----1:100

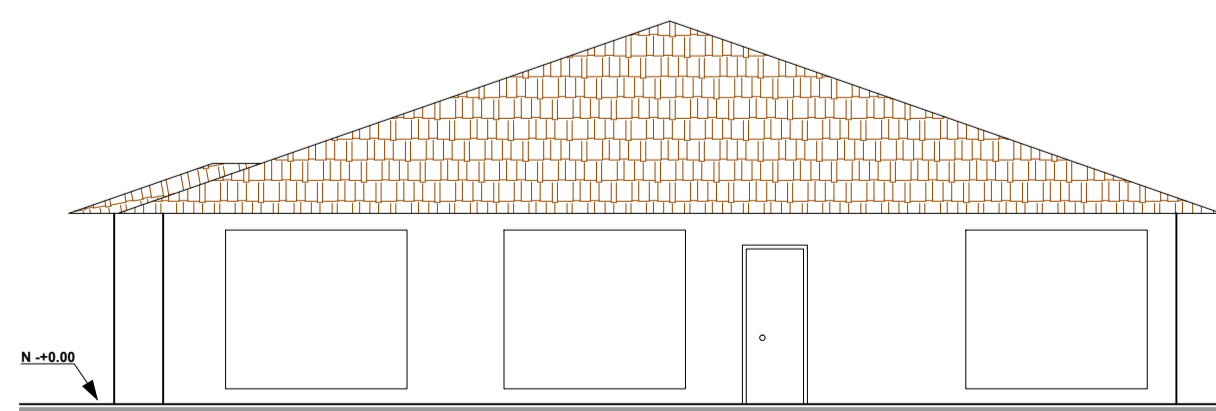

**FACHADA FRONTAL**  
ESCALA-----1:100

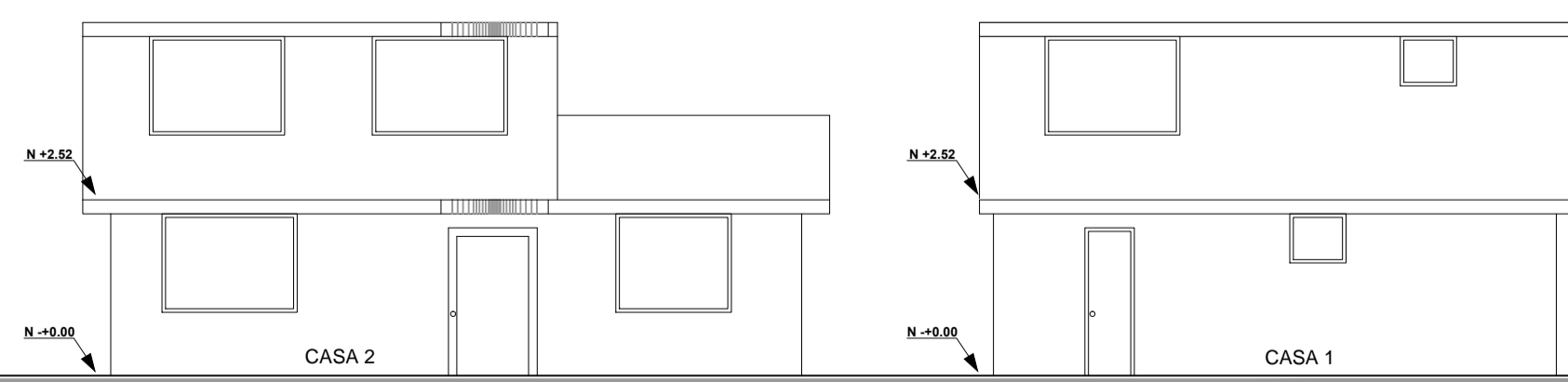

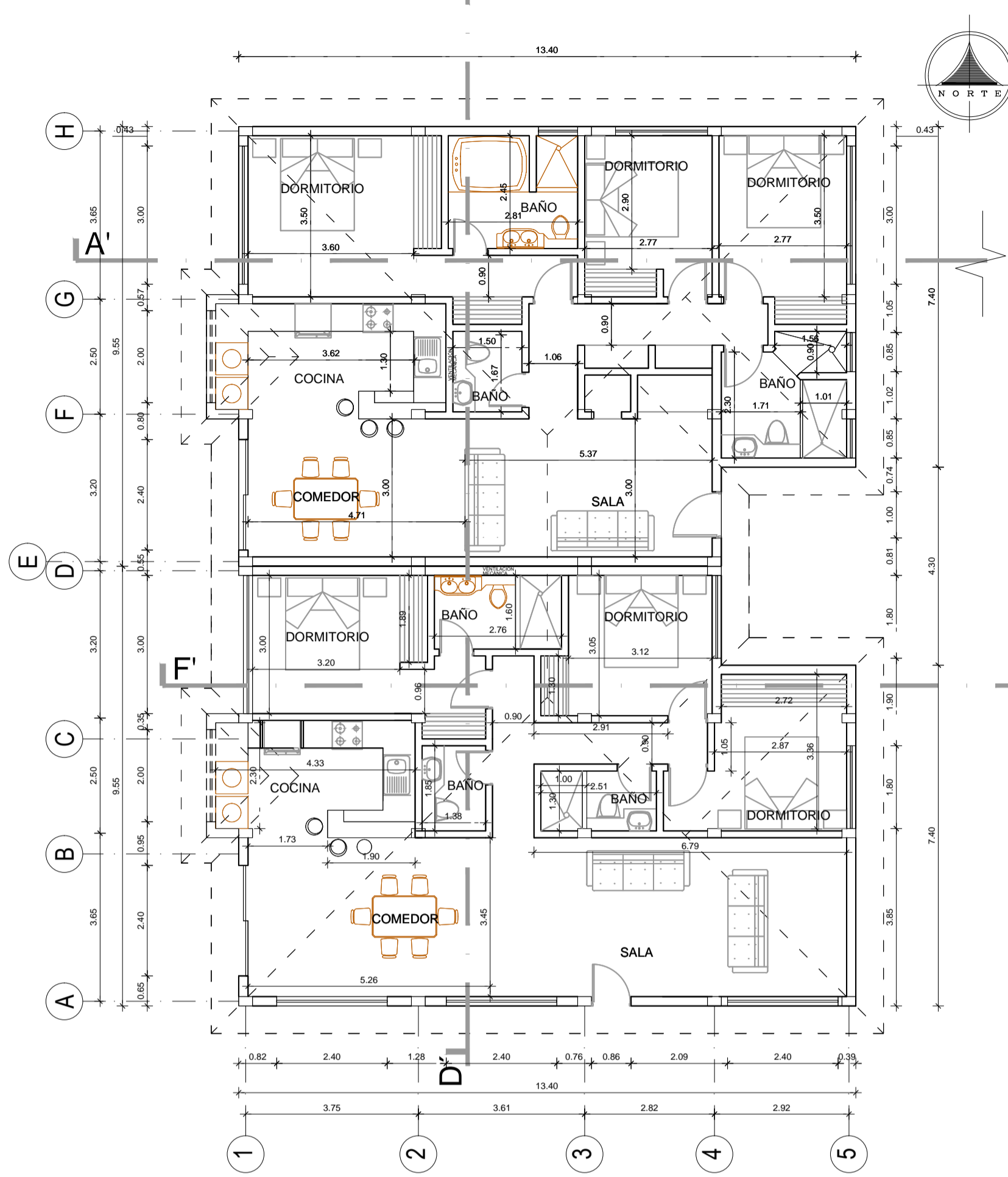

**PLANTA BAJA CASA 3**  
ESCALA.....1:100

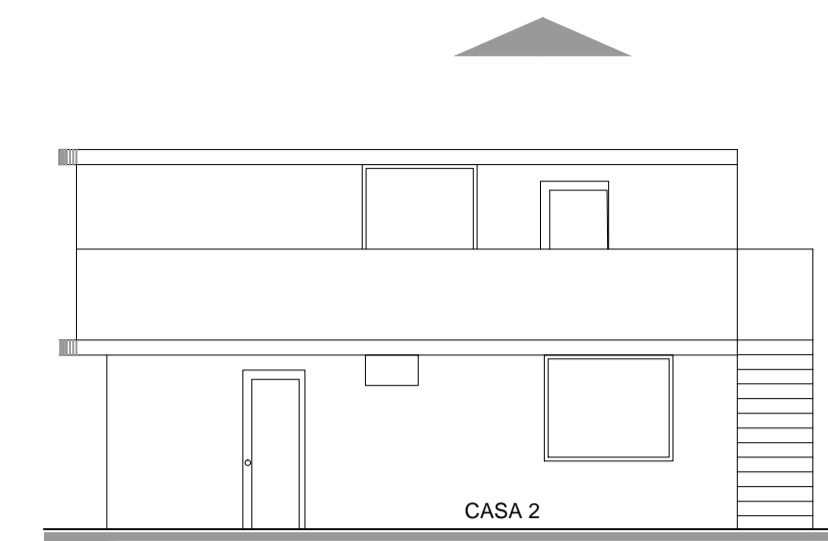

**FACHADA LATERAL DERECHA CASA 2**  
ESCALA.....1:100

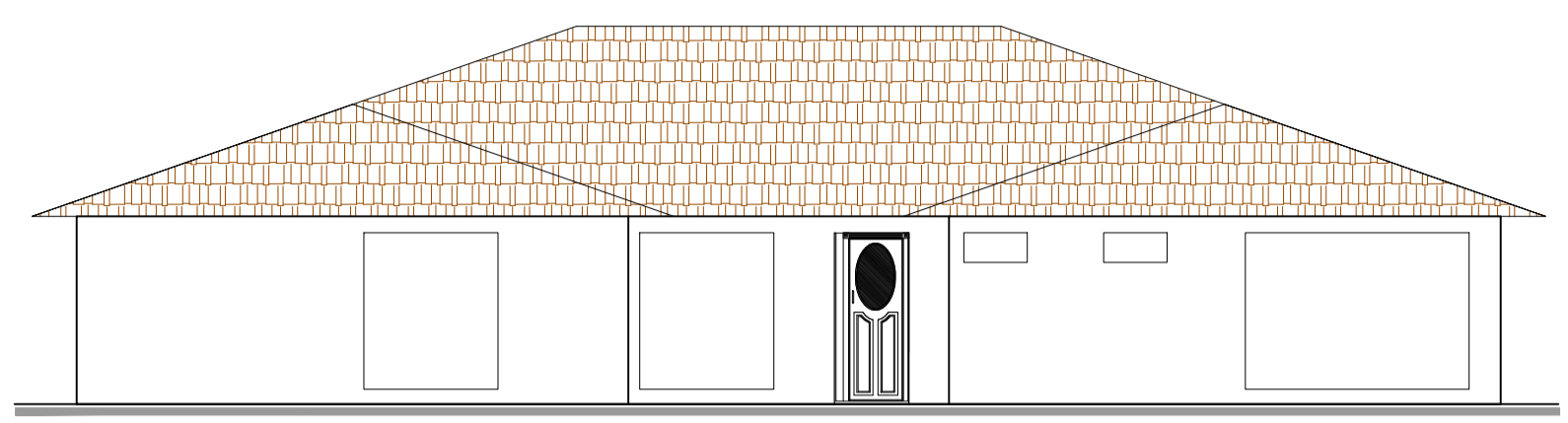

**FACHADA LATERAL DERECHA CASA 3 Y 4**  
ESCALA.....1:100

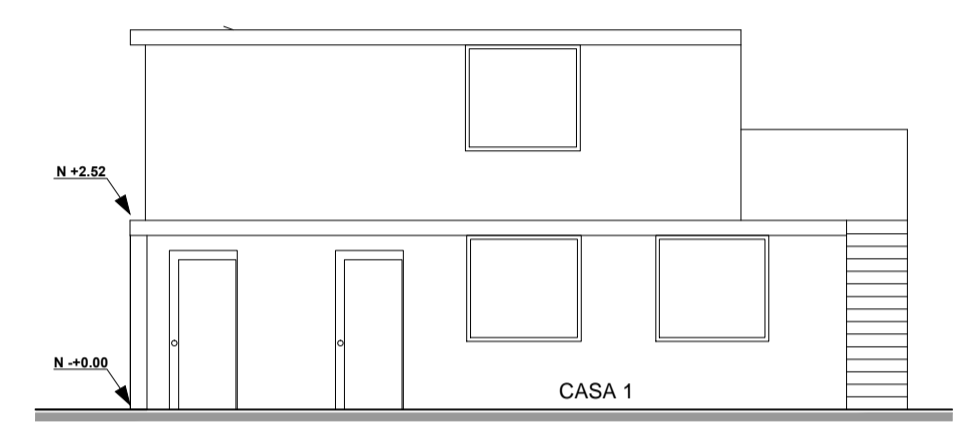

**FACHADA LATERAL DERECHA CASA 1**  
ESCALA.....1:100

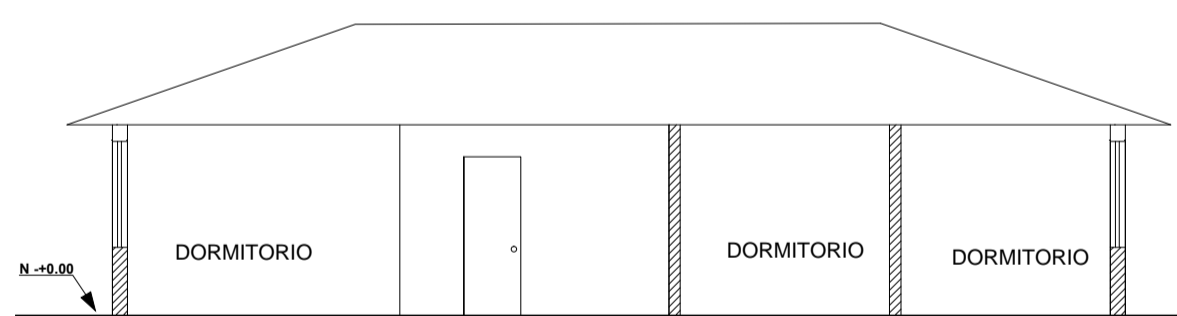

**CORTE A - A**  
ESCALA.....1:100

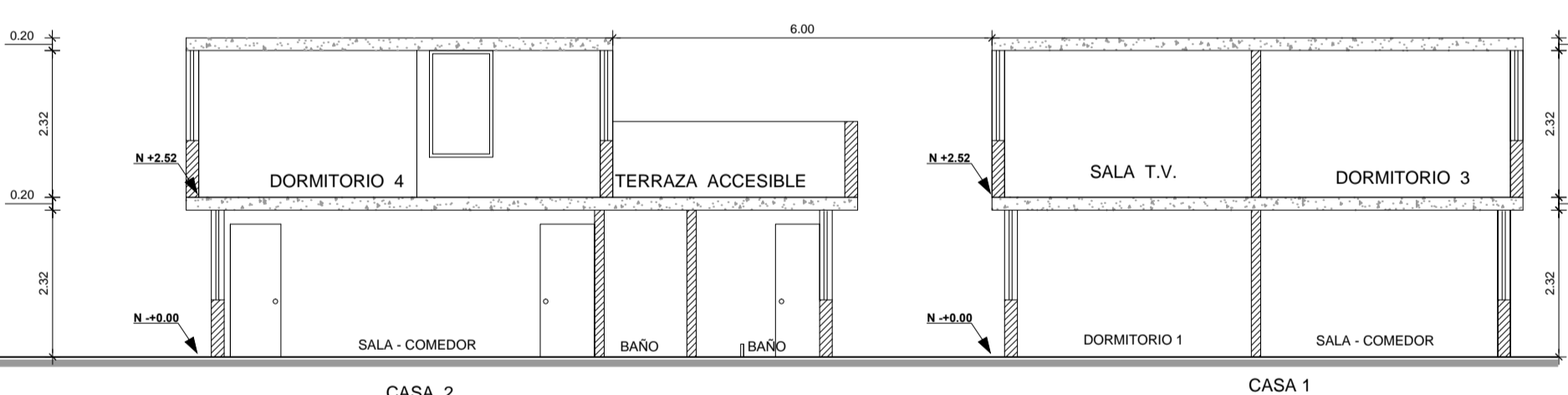

**CORTE C - C**  
ESCALA.....1:100

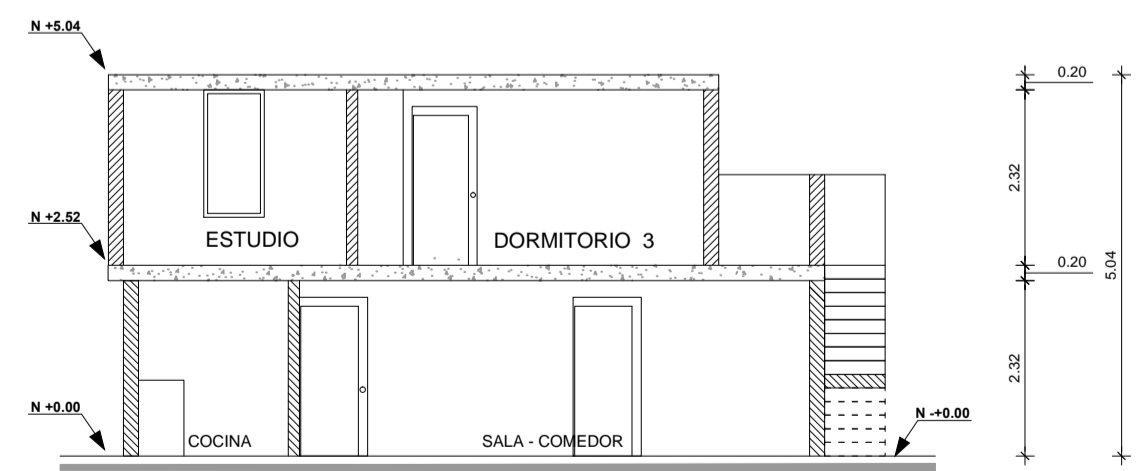

**CORTE B - B**  
ESCALA.....1:100

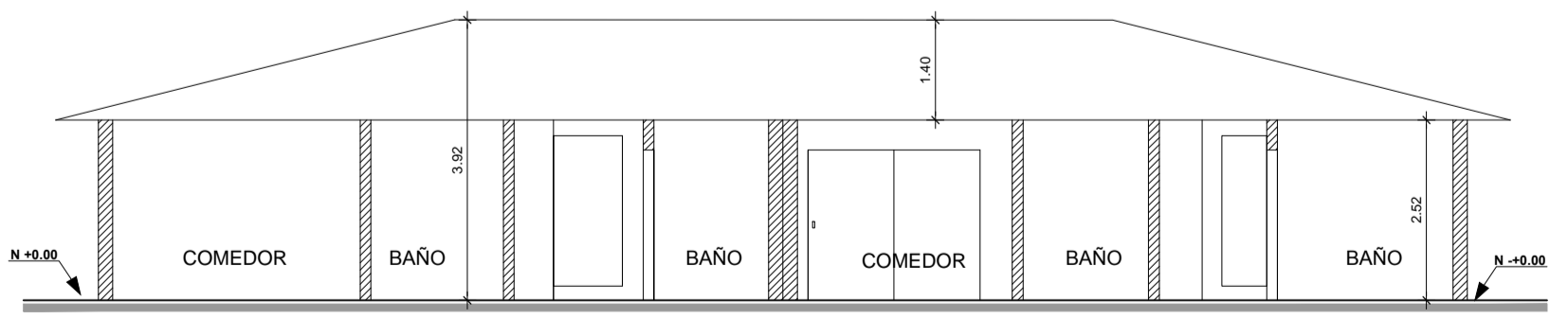

**CORTE D - D**  
ESCALA.....1:100

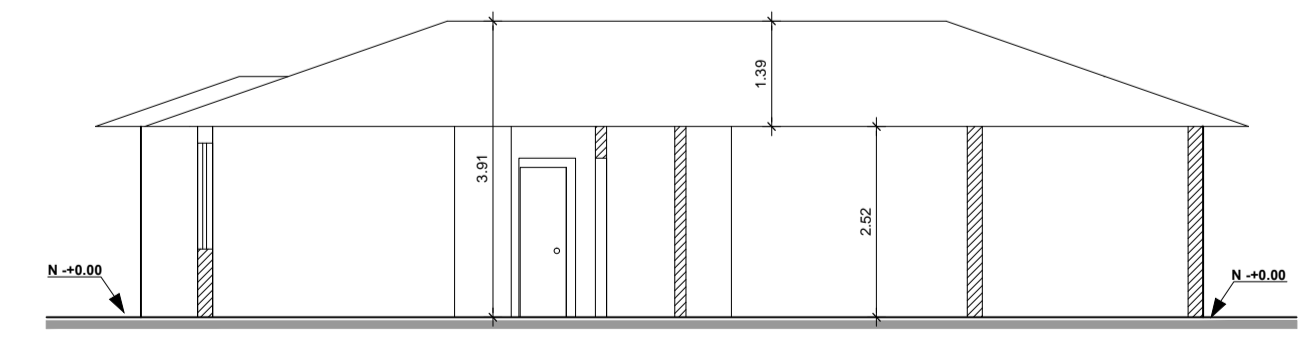

**CORTE F - F**  
ESCALA.....1:100

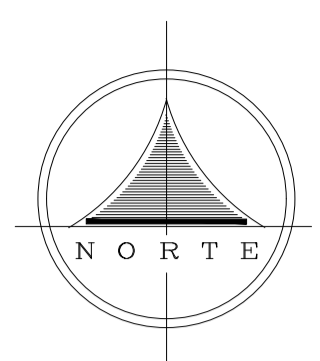

3 808 047 / Calle Jaramillo y España Local N°2 (Edificio de la Fiscalía)  
Sangolquí (Quito- Ecuador)

PROPIETARIOS:  
  
SRA. AIDA DEL CARMEN MORALES  
C.I. 1705203501  
CODPROPIETARIA AUTORIZADA, CON  
PODER NOTARIADO  
POR CODPROPIETARIOS DEL PREDIO



CONTIENE: *PLANTAS ARQUITECTÓNICAS *FACHADAS *CORTES	GLAVE CATASTRAL: 13 01 160 13 000	DISEÑO: J.V. R.V.
	CANTÓN: RUMIÑAHUI	DIBUJO: J.V.
	PARROQUIA: SANGOLQUÍ	ESCALA: INDICADA
FECHA: NOVIEMBRE 2016	BARRIO: JATUMPUNDO CALLE ATAHUALPA	LAMINA: A2/2

WWW.VEGADES.COM



ARQ. RENÉ VEGA A.  
LP. 5303 SENESCYT:1068-16-1438056

PROYECTO:  
**ALCOSER**

