

PROPIETARIOS:

SR. NELSON FERNANDO CULQUI TERAN
CI: 170687253-6

SRA. MARCIA GUADALUPE GUALLASAMÍN CAIZA
CI: 1715226450

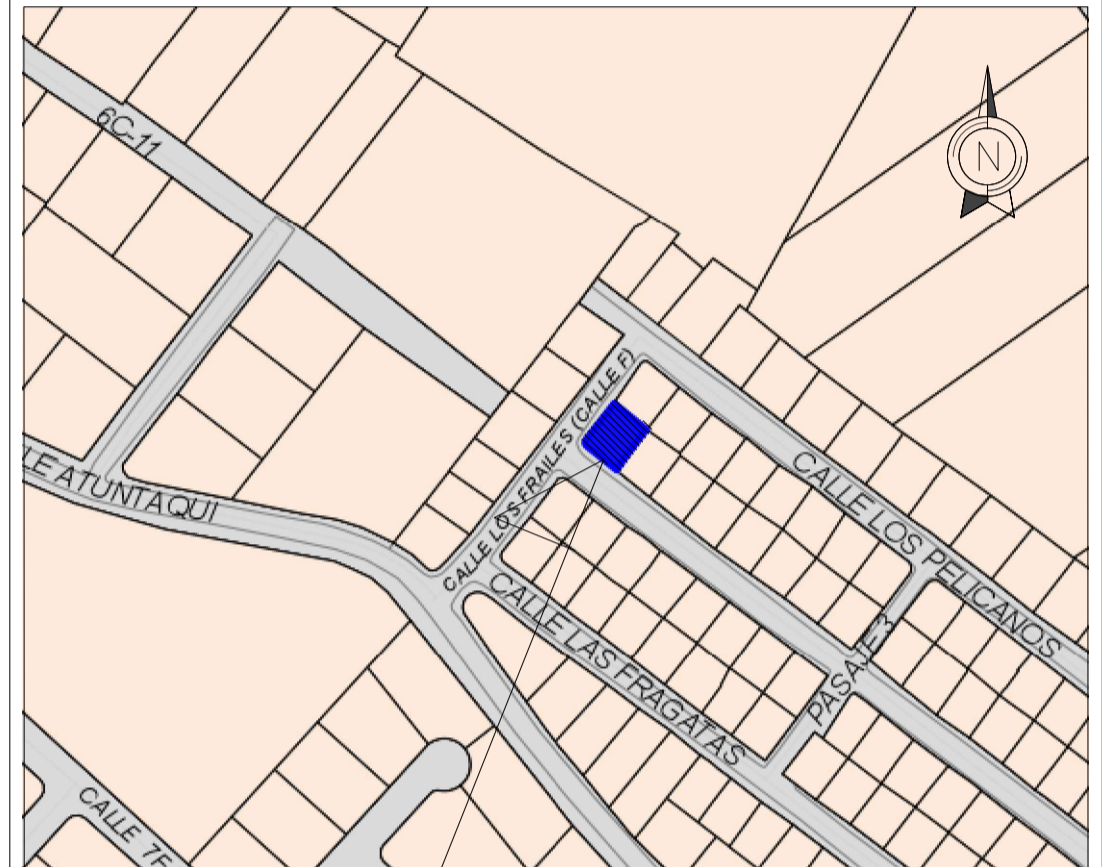

UBICACIÓN S/E

CONTIENE: IMPLANTACIÓN GENERAL PLANTA BAJA PLANTA ALTA CUADRO DE ÁREAS FACHADA FRONTAL FACHADA LAT. IZQUIERDA CORTE A-A' CORTE B-B'	CLAVE CATASTRAL: 06.02.040.16.000	DISEÑO: RENE VEGA
UBICACIÓN: IMPLANTACIÓN GENERAL PLANTA BAJA PLANTA ALTA CUADRO DE ÁREAS FACHADA FRONTAL FACHADA LAT. IZQUIERDA CORTE A-A' CORTE B-B'	DANTÓN - PARROQUIA: SANGOLQUI, CALLE LOS FRAILES	DIBUJO: VANESSA LOYA
FECHA: ENERO 2022	BARRIO: EL COLIBRI	ESCALA: INDICADA
		LÁMINA: A 1/1

WWW.VEGADES.COM

ARG. RENÉ VEGA A.
M.R. 5303 SENEBOY: 106816-1438056
C.C 171567381-B

PROYECTO:
**MODIFICATORIO AMPLIATORIO
CULQUI - GUALLASAMÍN**

SELLOS MUNICIPALES:

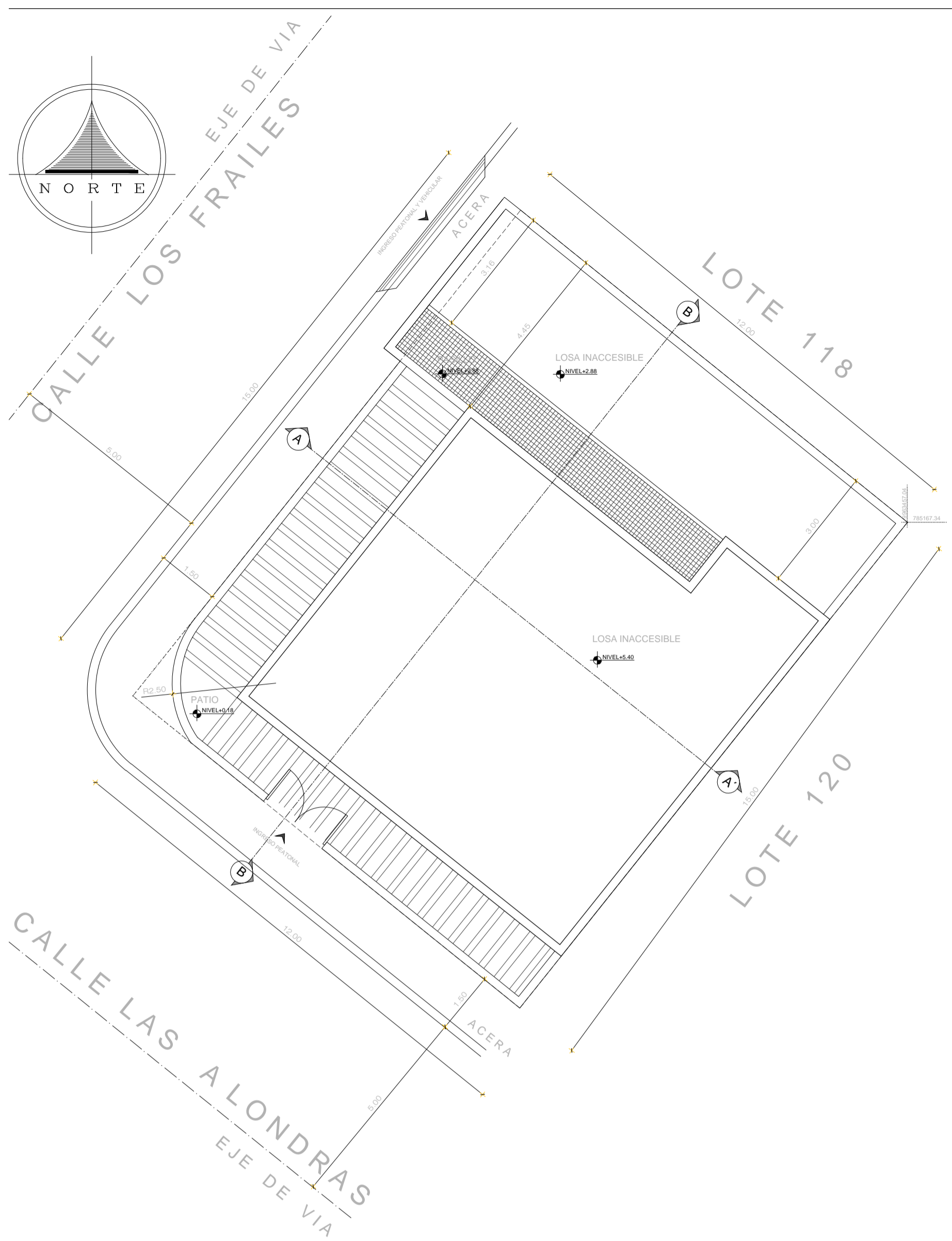

ESC. 1:100

IMPLANTACIÓN GENERAL

CUADRO DE ÁREAS					
USO	NIVEL	ÁREA BRUTA TOTAL (m ²)	ÁREA NO COMPUTABLE		ÁREA ÚTIL (m ²)
			CONSTRUIDA (m ²)	ABIERTA (m ²)	
DEPARTAMENTO 1	DEPARTAMENTO 1	+0.36	80,00		80,00
	ESTACIONAMIENTO 1 - DEPARTAMENTO 1	+0.18	17,41	17,41	
	PATIO	+0.18	45,71	45,71	
DEPARTAMENTO 2	DEPARTAMENTO 2	+2.88	93,95		93,95
	ESTACIONAMIENTO 2 - DEPARTAMENTO 2	+0.18	20,80	20,80	
	CIRCULACIÓN VERTICAL - DEPARTAMENTO 2	+0.18	4,85	4,85	
	PASILLO - DEPARTAMENTO 2	+2.88	0,00		10,92
COMUNAL	CIRCULACIÓN PEATONAL COMUNAL	+0.18	10,09	10,09	
			272,81	98,86	10,92
					173,95
	ÁREA DE TERRENO ESCRITURAS (m ²)		180		93,95
	ÁREA DE AFECTACIÓN (m ²)		1,14		80,00
	ÁREA ÚTIL DEL TERRENO SIN AFECTACIÓN (m ²)		178,86		272,81
	COS P8 (I)		44,73		98,86
					173,95
	COS TOTAL (I)		97,25		80,00
					135,95
					136,86
					21,70

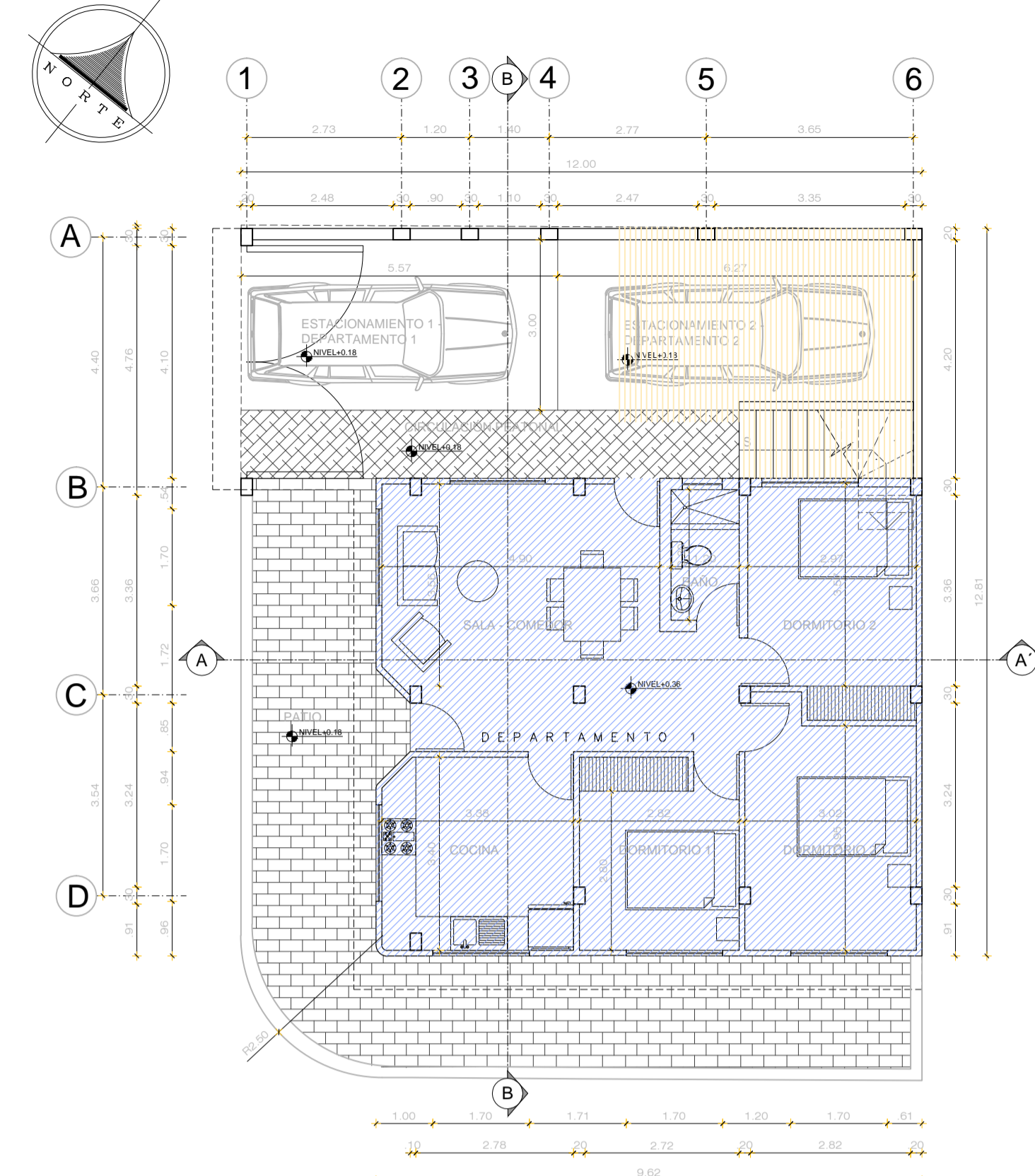

CONSTRUCCIÓN APROBADA EL 11 ENERO 2017

ÁREA MODIFICADA

ESC. 1:100

PLANTA BAJA

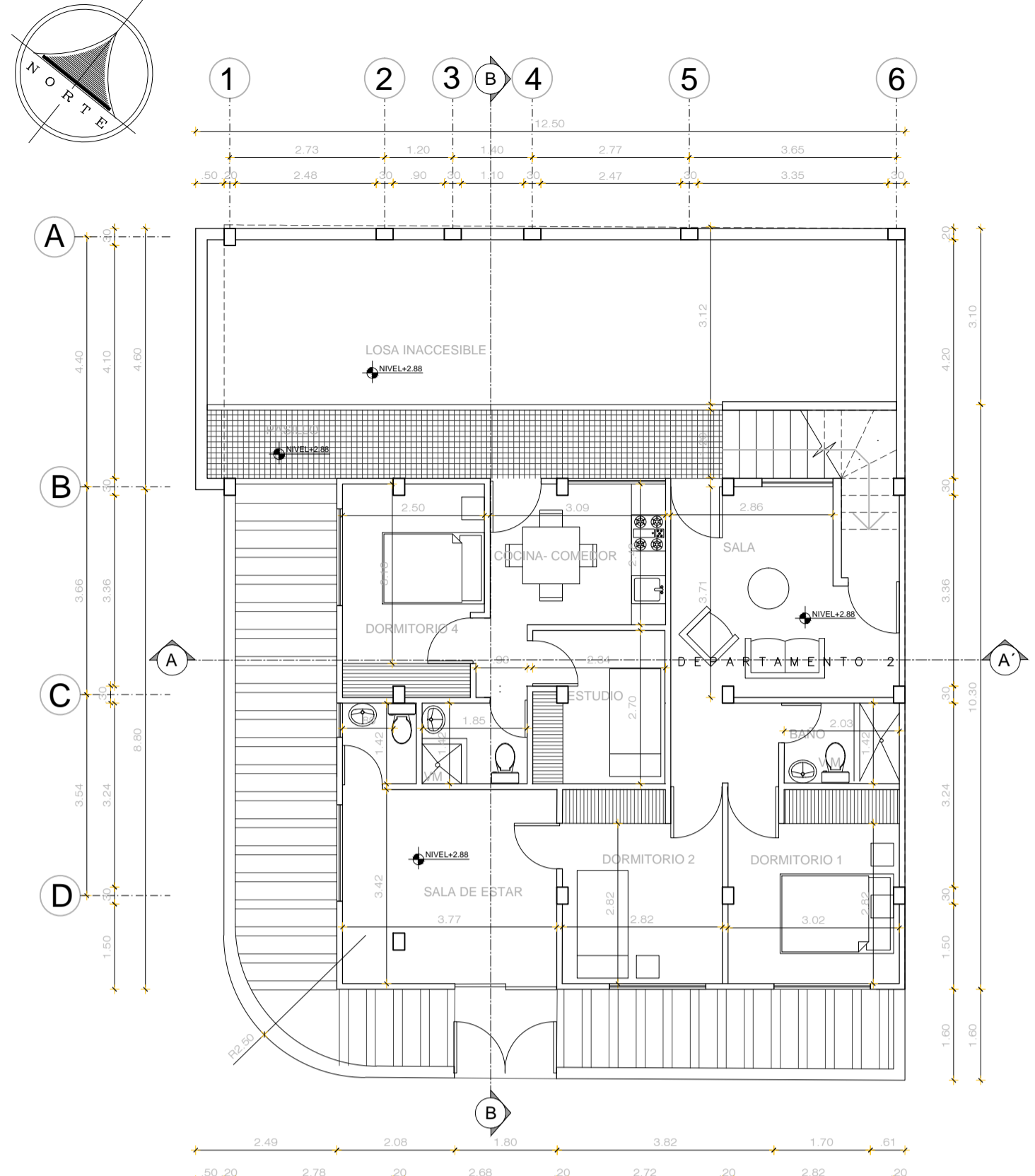

ESC. 1:100

PLANTA ALTA

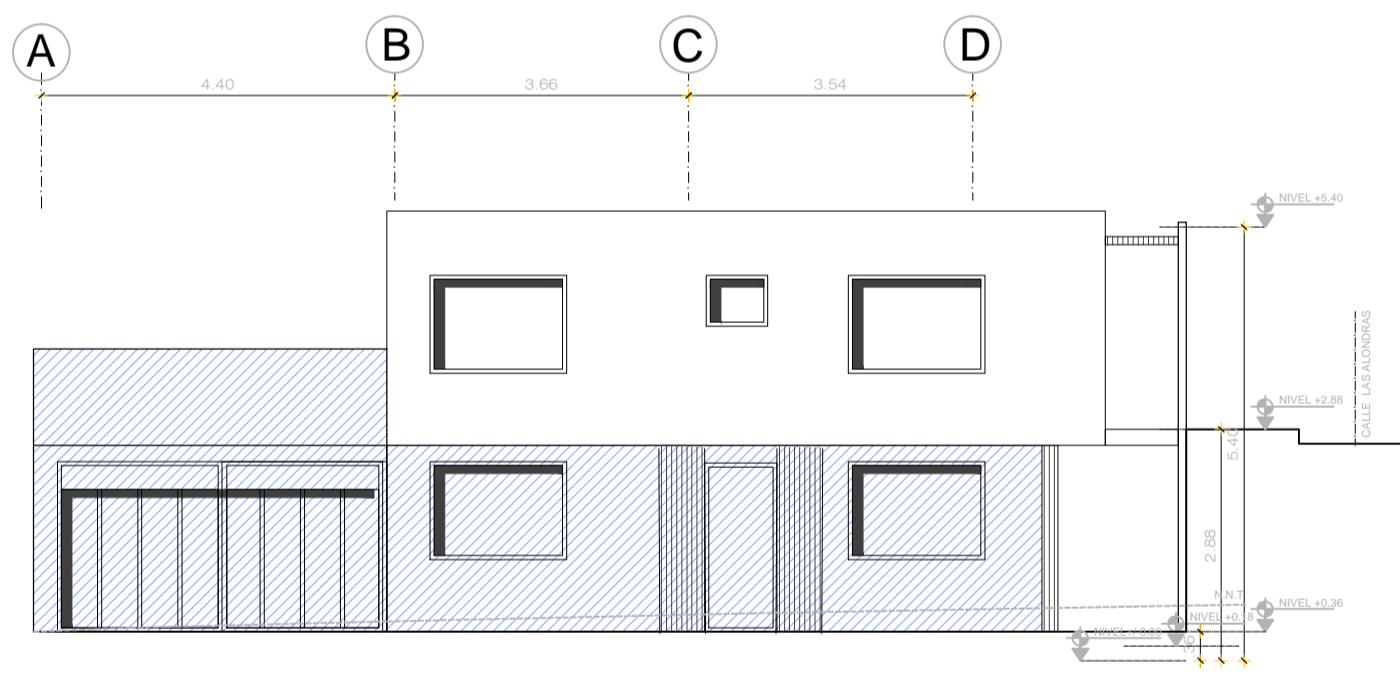

CONSTRUCCIÓN APROBADA EL 11 ENERO 2017

ESC. 1:100

FACHADA LATERAL IZQUIERDA

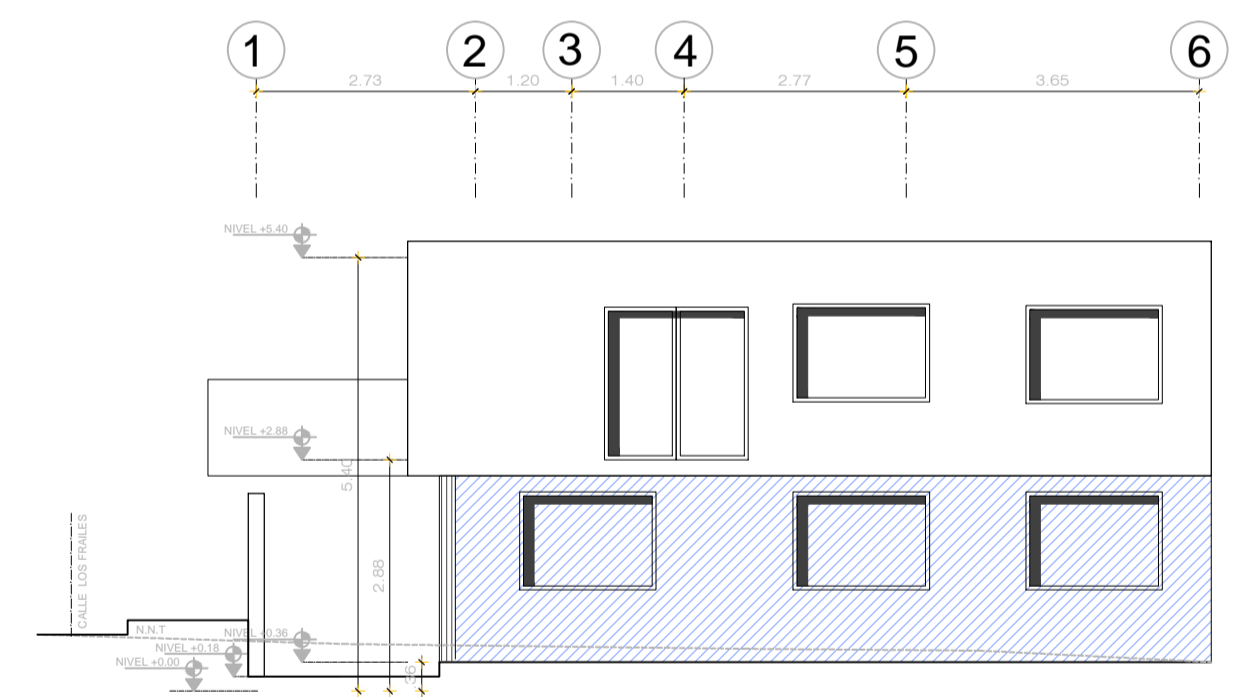

CONSTRUCCIÓN APROBADA EL 11 ENERO 2017

ESC. 1:100

FACHADA FRONTAL

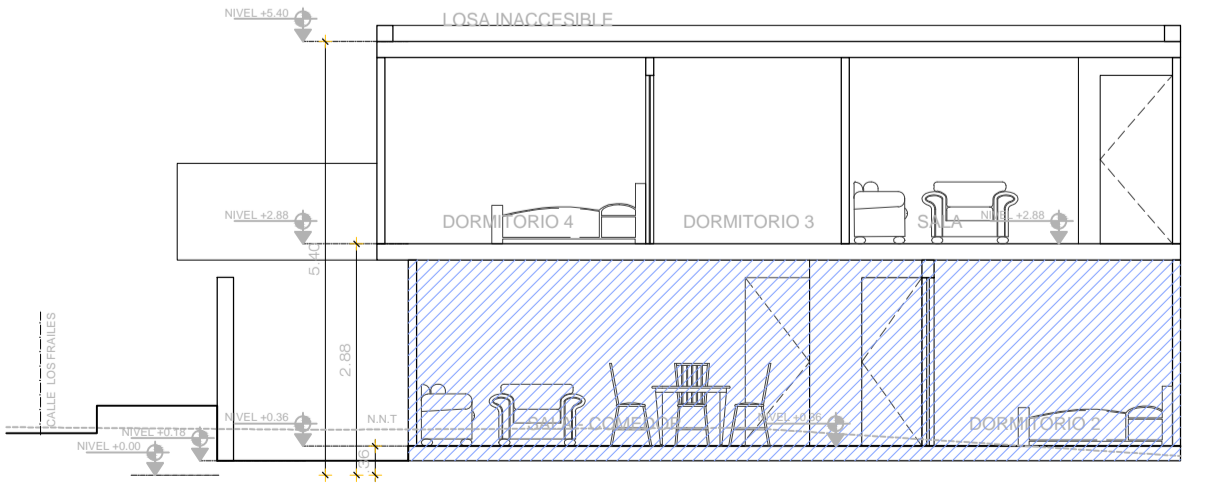

CONSTRUCCIÓN APROBADA EL 11 ENERO 2017

ESC. 1:100

CORTE A-A'

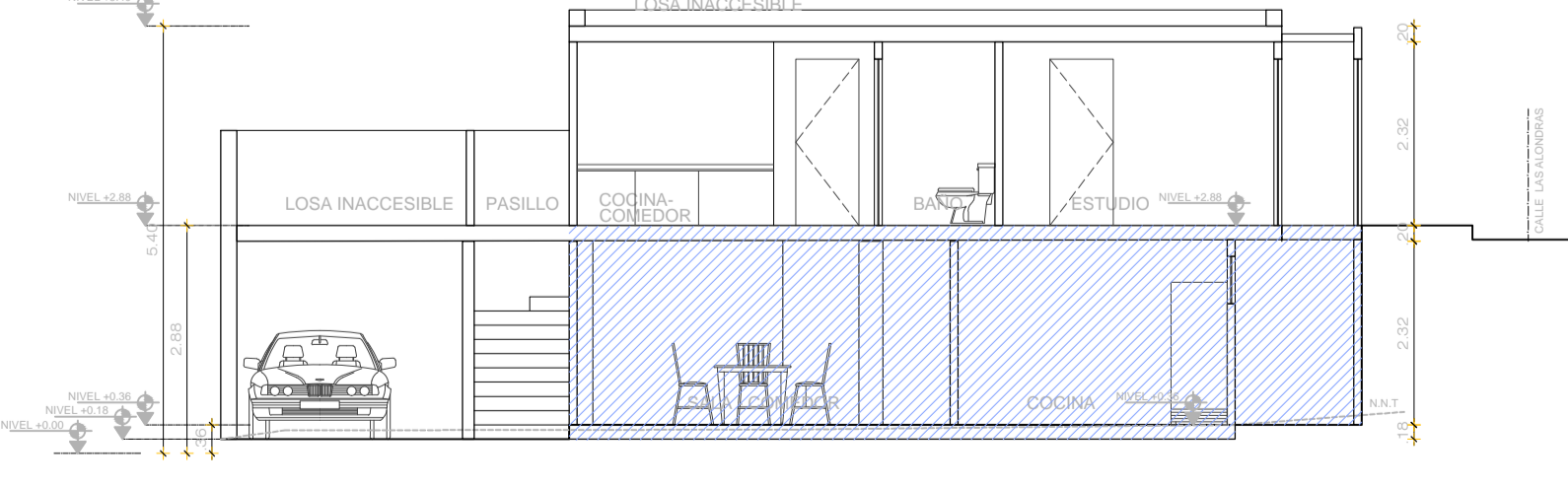

CONSTRUCCIÓN APROBADA EL 11 ENERO 2017

ESC. 1:100

CORTE B-B'