

CUADRO DE ÁREAS						
NIVEL	USO	UNIDADES N°	ÁREA ÚTIL (m2)	ÁREA NO COMPUTABLE (ANCS)		ÁREA BRUTA TOTAL (m2)
				CONSTRUIDA (m2)	ABIERTA (m2)	
+0.20	PLANTA BAJA - VIVIENDA	1	43.82	0.00	0.00	43.82
+0.20	PLANTA BAJA - LOCAL	1	58.90	0.00	0.00	58.90
+0.00	PANIGLADERO 1	1		13.46	0.00	
+0.00	PANIGLADERO 2	1		13.50	0.00	
+0.00	ÁREA DE LAVADO DE SECADO	1		3.14	0.00	
+0.00	CANALIZACIÓN REGIONAL	1		35.81	0.00	
+0.00	ÁREA VERDE	1		7542.49	0.00	
TOTAL			350.00	0.00	7656.41	350.00
ÁREA DE TERRENO ESCRITURAS (m2)			7756.4	ÁREA BRUTA P.A (m2)		0.00
ÁREA DE TERRENO PROYECTO (m2)			7756.4	ÁREA BRUTA TOTAL (m2)		350.00
				ÁREA NO COMPUTABLE (m2)		0.00
COS PB (N)			1.29	ÁREA ÚTIL TOTAL (m2)		350.00
COS TOTAL (N)			1.29	ÁREA ÚTIL P.A (m2)		350.00

PROPIETARIOS:  
  
PROPIETARIA ALBORNOZ  
ALMEIDA ROSA IRENE  
C.I: 0 1 0 1 0 5 5 1 2 - 7



UBICACIÓN S/E

CONTIENE: IMPLANTACIÓN PLANTAS CORTES UBICACIÓN CUADRO DE ÁREAS	NUMERO DE PREDIO: 60B240	DISEÑO: RENE VEGA
	CANTÓN: QUITO	DIBUJO: VANESSA LOYA
	PARROQUIA: CALDERÓN	ESCALA: INDICADA
FECHA: ENERO 2022	BARRIO: ESPERANZA - PROGRESO	LAMINA: A 1/2

WWW.VEGADES.COM

ARQ. RENÉ VEGA A.  
LP. 5303 BENEBOYT: 1068-16-1438056  
C.C. 171 567381-B

PROYECTO:  
**RESIDENCIA ALBORNOZ**

SELLOS MUNICIPALES:

IMPLANTACIÓN GENERAL  
ESC\_1:250

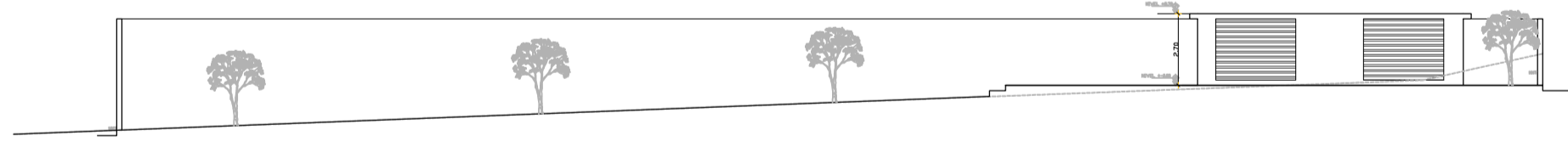

FACHADA FRONTAL  
ESC\_1:250

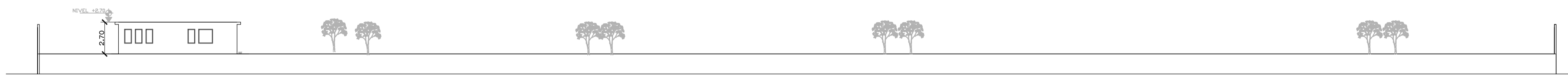

FACHADA LATERAL DERECHA  
ESC\_1:250



FACHADA LATERAL IZQUIERDA  
ESC\_1:250

PROPIETARIOS:

PROPIETARIA ALBORNOZ  
ALMEIDA ROSA IRENE  
C.I: 0 1 0 1 0 5 5 1 2 - 7



UBICACIÓN S/E

CONTIENE: IMPLANTACIÓN PLANTAS CORTES UBICACIÓN	NUMERO DE PREDIO: 60B240	DISEÑO: RENE VEGA
	CANTÓN: QUITO	DIBUJO: VANESSA LOYA
	PARROQUIA: CALDERÓN	ESCALA: INDICADA
FECHA: ENERO 2022	BARRIO: ESPERANZA - PROGRESO	LAMINA: A 2/2

WWW.VEGADES.COM



ARQ. RENÉ VEGA A.  
LP. 5303 BENEYCIT: 1068-16-1438056  
C.C. 171 567381-B

PROYECTO:

RESIDENCIA ALBORNOZ

SELLOS MUNICIPALES:

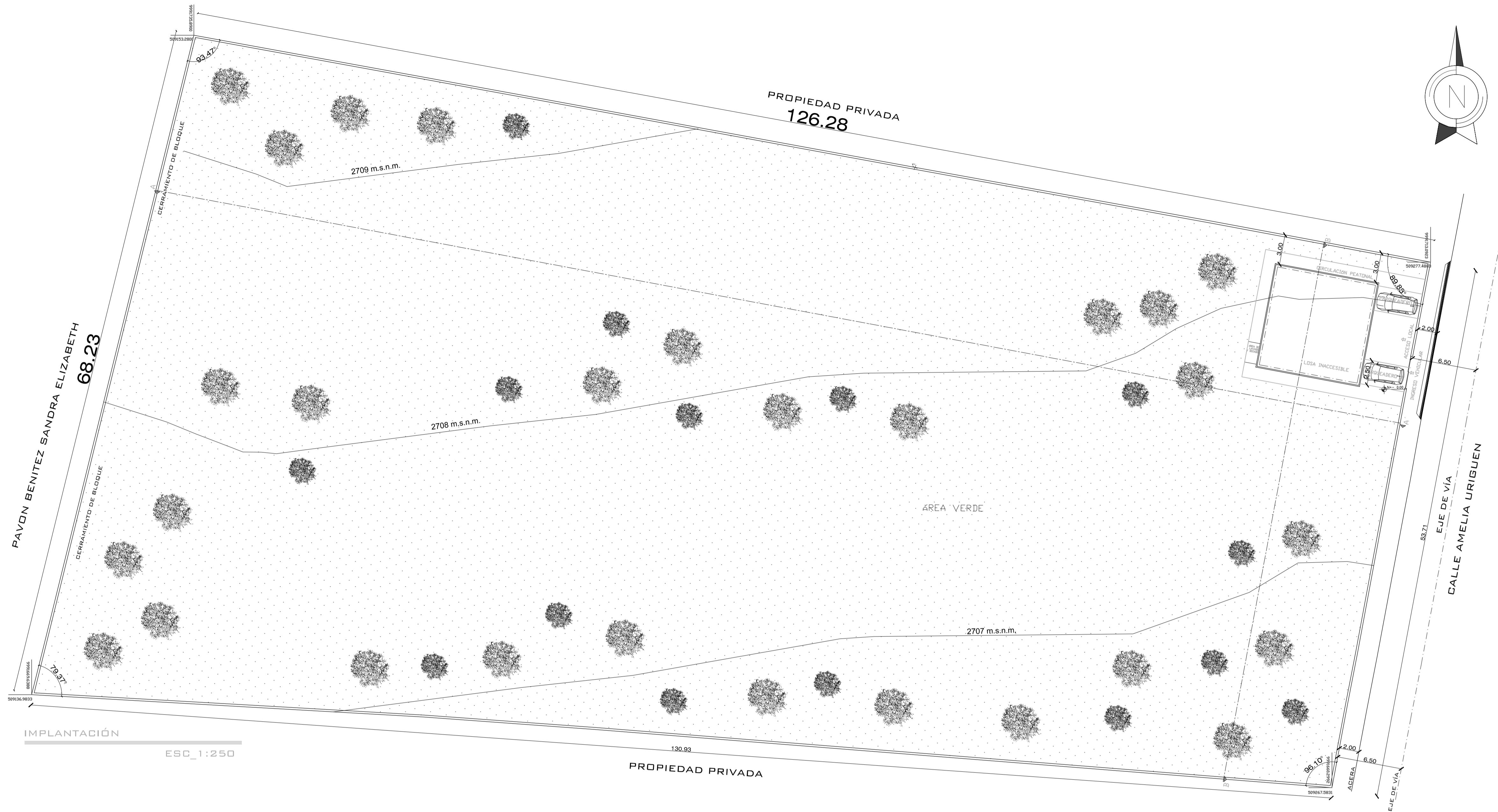

IMPLANTACIÓN  
ESC\_1:250

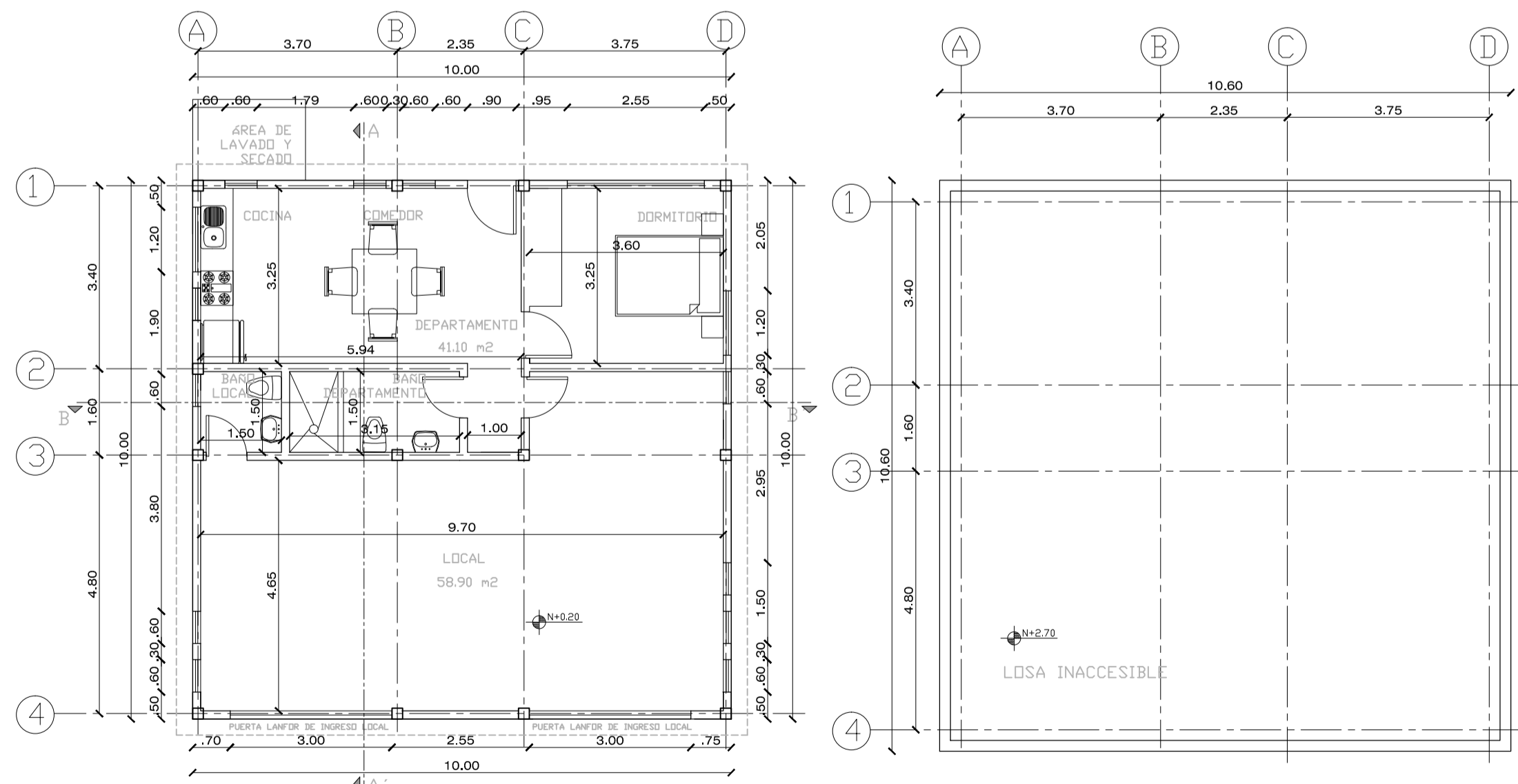

PLANTA BAJA  
ESC\_1:100

PLANTA CUBIERTAS  
ESC\_1:100

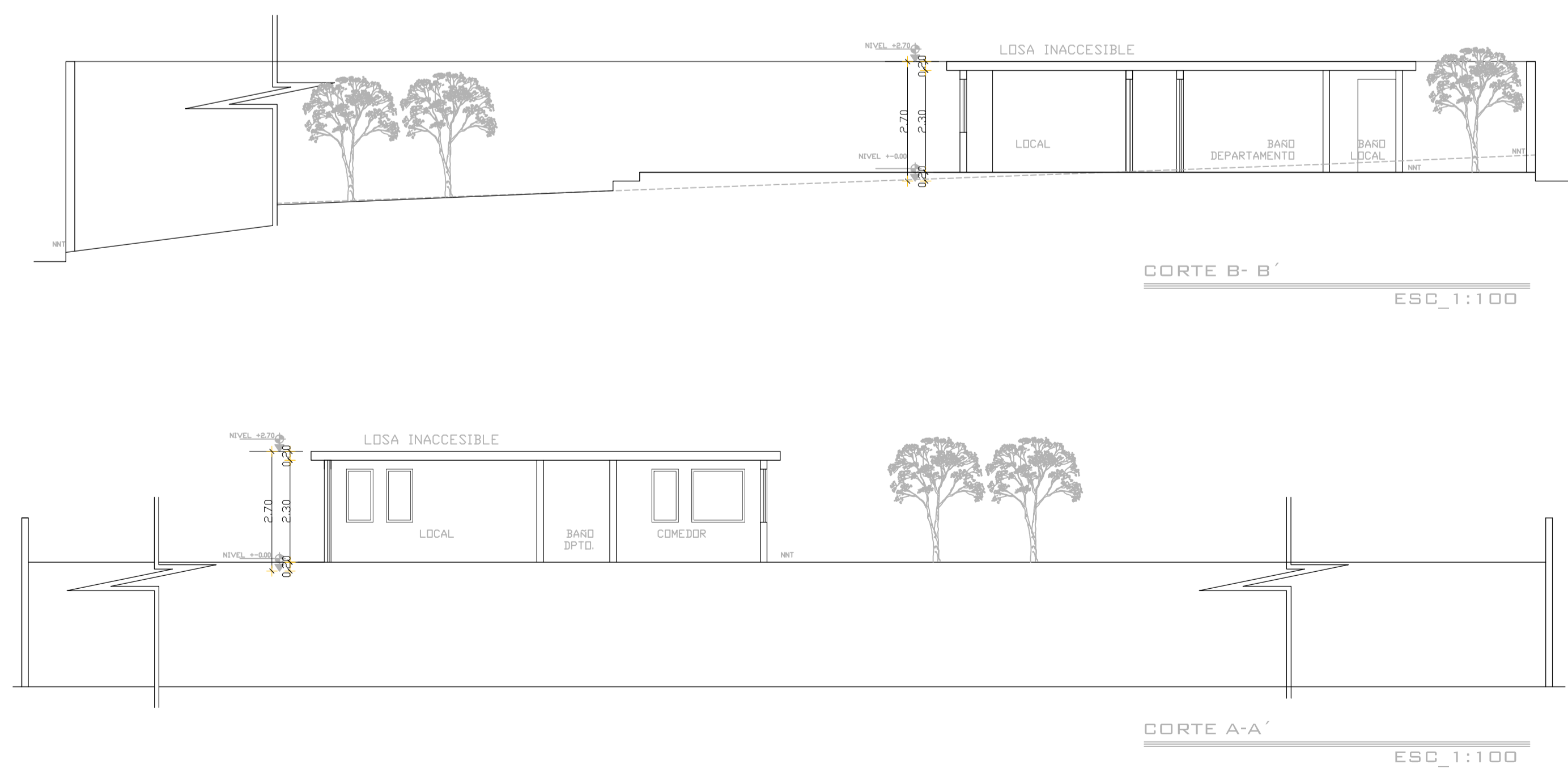

CORTE B-B'  
ESC\_1:100

CORTE A-A'  
ESC\_1:100